

ROBNO-TRGOVINSKO POSLOVANJE

U okviru modula **Robno-trgovinskog poslovanja**, odvijaju se sve knjigovodstvene opcije vezane za promet robe i usluga. Prilikom rada u okviru ovog modula, uvek moramo odabrati odgovarajuću firmu i objekat.

Funkcije modula **Robno-Trgovinskog poslovanja** su:

- Artikli i pripadajući šifarnici
- Cenovnici
- Prijem robe
 - Kalkulacija trgovačke robe
 - Kalkulacija komisione robe
 - Otkup poljoprivrednih proizvoda
 - Uvozna kalkulacija
 - Izdavanje robe
 - Izlazne fakture (u domaćoj i stranoj valuti)
 - Otpremnice
 - Avansni računi
 - Profakture (u domaćoj i stranoj valuti)
 - Nalozi za izdavanje robe
 - Interni računi robe
 - Povraćaj robe kupca, povraćaj robe dobavljaču
 - Nivelacije cena
 - Popis robe
 - Otpis robe u objektu
 - Komisiono poslovanje
 - Tuđa roba na zalihama
 - Izveštaji iz robnog prometa

Celokupno robno-trgovinsko poslovanje realizovano je kroz sistem poslovnih objekata u kojima klijent može otvarati neograničen broj poslovnih objekata, saglasno strukturi preduzeća. U aktuelnoj verziji programa podržane su sve vrste objekata koje može imati jedan poslovni subjekt:

- Maloprodaja
- Veleprodaja
- Roba data u komisijon maloprodaje, roba primljena u komisijon maloprodaje, roba data u komisijon veleprodaje, roba primljena u komisijon veleprodaje
- Maragicni robe, magacini repromaterijala, magacin gotovih proizvoda i poluproizvoda, proizvodna jedinica

Šifarnik artikla predstavlja jedinstven šifarnik na nivou celog preduzeća čime je omogućeno da klijent u svakom momentu vidi stanje određenog artikla u svim poslovnim objektima (stanje, cene, rezervacije i slično). Artikl u BizniSoft-u predstavlja jedan kompleksan entitet koji može imati veoma širok spektar obeležja (može biti roba, usluga, sopstveni proizvod, komisiona roba, repromaterijal, ambalaža, može pripadati i jednom atributu ili imati više atributa). Takođe, postoji mogućnost vođenja KEP knjige u elektronskom obliku i mogućnost štampe u skladu sa Pravilnikom o Evidenciji prometa.

Kod formiranja računovodstvenih dokumenata (ulaz robe, avansni račun, izlaz robe-račun, račun troškova, interni račun, nivelacija) automatski se formiraju nalozi u glavnoj knjizi koji su u statusu *Konfirmisan*.

Artikli i šifarnici

U modulu Robno-Trgovinskog poslovanja, nalazi se šifarnik [Artikli – Proizvodi](#). Za jedan artikl u tabeli artikala, unose se sledeći osnovni podaci: Šifra artikla, Naziv artikla, Jedinica mere, Stopa PDV-a, Tarifa (klikom na strelicu u okviru ovog polja, otvara se padajući meni za izbor tarife, za robu ili usluge sa i bez PDVa). Klikom na simbol [Šifarnik artikala](#) u gornjem levom ekrana otvara se spisak opcija koje korisnik može da koristi.

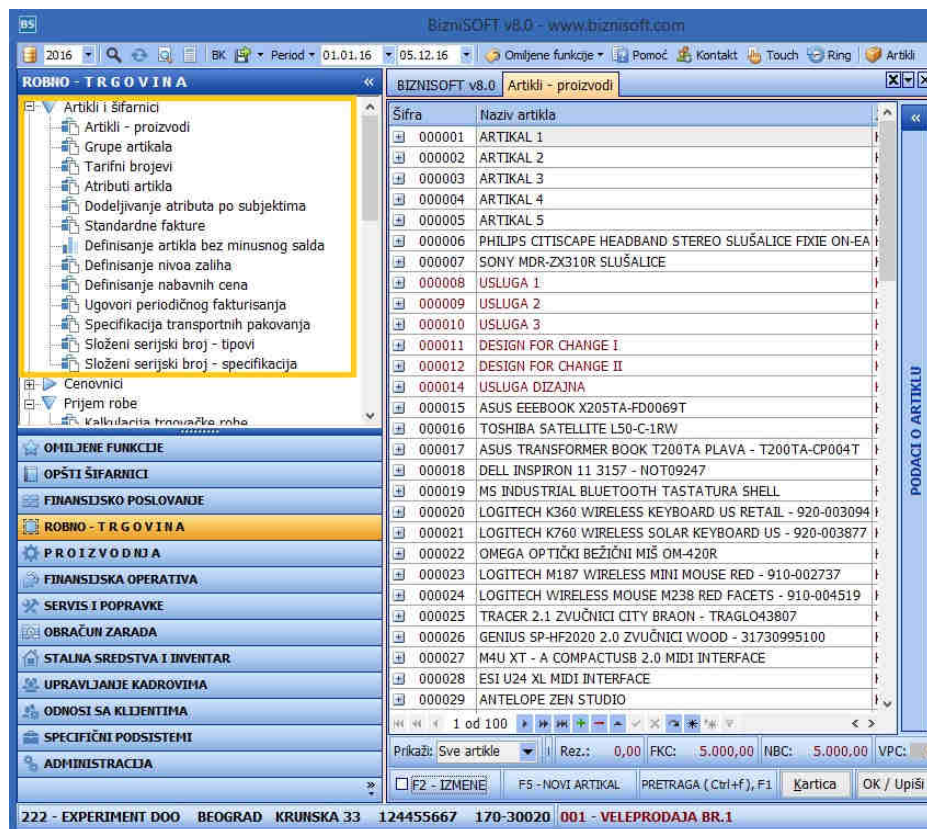

Artikli i šifarnici

Na primer, klikom na **Šifarnik artikala** (u gornjem desnom uglu ekrana, ispod close simbola), otvara se spisak mogućnosti koje mogu da se ubace u šifarnik artikala. Klikom na određenu opciju ubacuje se ta kolona u tabelu artikala. Artikli se vode po šestocifrenoj cifri artikla koji se automatski dodeljuju redom od broja 1. Kada se otvara nov artikal nudi se naredna šifra za 1 veća od najviše dodeljene. Taj broj se može promeniti i dodeliti drugi, po izboru, ali slobodan.

Za određeni artikal se vode i drugi podaci. Njihov unos se ostvaruje otvaranjem dodatnih prozora. Ti prozori se aktiviraju klikom na odgovarajuću opciju / Podaci o artiklu / Receptura / Serijski brojevi / Atributi artikla / Slike artikla. U okviru izabranog ekrana može se uneti niz dodatnih obeležja za svaki artikal, ako su oni interesantni za korisnika softverskog paketa. Ako je artikal sopstveni proizvod, dostupan je i tab za **recepturu** koja se može uneti prilikom otvaranja artikla. Unos recepture objašnjeno je u okviru BizniSoft korisničkog uputstva *Proizvodnja*. Izgled ekrana za održavanje šifarnika artikala sledi u nastavku (Slika 1).

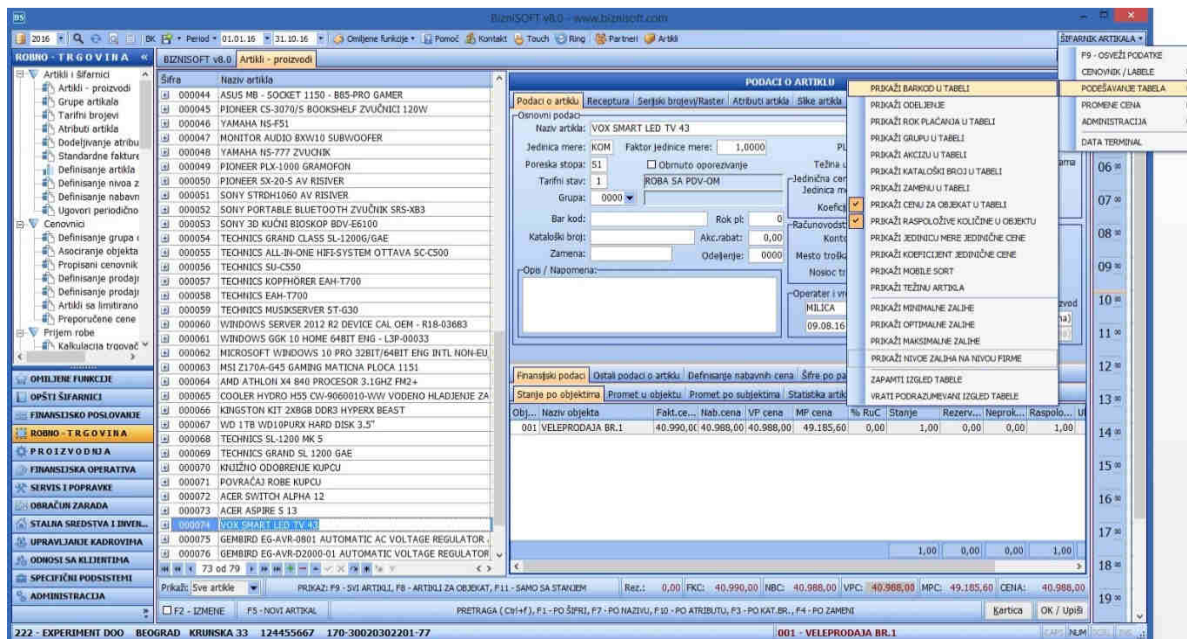

Šifarnik artikala

Na ekranu za unos artikala raspoloživo je više funkcija. Klikom miša na simbol "+" levo do šifre artikla, dobijamo izveštaje za izabrani artikal. Na raspolaganju su: stanje po objektima, promet u objektu, promet po subjektima, šifre po partnerima, definisanje nabavnih cena, artikal u recepturi.

+	000075	GEMBIRD EG-AVR-0801 AUTOMATIC AC VOLTAGE REGULATOR																								
+	000076	GEMBIRD EG-AVR-D2000-01 AUTOMATIC VOLTAGE REGULATOR																								
+	000077	NJOY UPS SHED 625 - PWUP-LI062SH-AZ01B																								
+	000078	APC UPS BX1400LI-GR																								
<table border="1"> <tr> <td colspan="2">STANJE PO OBJEKTIMA</td> <td colspan="2">PROMET U OBJEKTU</td> <td colspan="2">PROMET PO SUBJEK</td> </tr> <tr> <th>Naziv objekta</th> <th>Fakt.ce...</th> <th>Nab.cena</th> <th>VP cena</th> <th>MP cena</th> <th></th> </tr> <tr> <td>001 VELEPRODAJA BR.1</td> <td>27.990,00</td> <td>27.430,20</td> <td>27.430,20</td> <td>32.916,2</td> <td></td> </tr> <tr> <td colspan="6">UKUPNO:</td> </tr> </table>			STANJE PO OBJEKTIMA		PROMET U OBJEKTU		PROMET PO SUBJEK		Naziv objekta	Fakt.ce...	Nab.cena	VP cena	MP cena		001 VELEPRODAJA BR.1	27.990,00	27.430,20	27.430,20	32.916,2		UKUPNO:					
STANJE PO OBJEKTIMA		PROMET U OBJEKTU		PROMET PO SUBJEK																						
Naziv objekta	Fakt.ce...	Nab.cena	VP cena	MP cena																						
001 VELEPRODAJA BR.1	27.990,00	27.430,20	27.430,20	32.916,2																						
UKUPNO:																										
+	000079	PHILIPS CITISCAPE HEADBAND STEREO SLUŠALICE FIXIE ON-EA																								
+	000080	TOSHIBA SATELLITE L50-C-1RW																								

Izveštaji za izabrani artikal

Otvaranje novog artikla vrši se pritiskom na taster **F5 – Novi artikal**. U okviru šifarnika, otvara se nov red sa prvim sledećim rednim brojem. Dodeljena šifra se po izboru može promeniti, ali mora biti slobodna. U polje **Porez** se unosi procenat PDV-a koji može biti: S1-20%, S2-10% ili S0-0%. U polje **Tarifa** se unosi 0 za robu bez poreza, 1 za robu sa porezom ili 9 za usluge. Enterom se prelazi u sledeći red da bi artikal ostao upisan u tabeli.

Šifra	Naziv artikla	JMR	Por...	Tar...	Cena RSD	Količina na zal.
000053	SONY 3D KUĆNI BIOSKOP BDV-E6100	KOM	S1	1		
000054	TECHNICS GRAND CLASS SL-1200G/GAE	KOM	S1	1		
000055	TECHNICS ALL-IN-ONE HIFI-SYSTEM OTTAVA SC-C500	KOM	S1	1		
000056	TECHNICS SU-C550	KOM	S1	1		
000057	TECHNICS KOPFHÖRER EAH-T700	KOM	S1	1		
000058	TECHNICS EAH-T700	KOM	S1	1		
000059	TECHNICS MUSIKSERVER ST-G30	KOM	S1	1		
000060	WINDOWS SERVER 2012 R2 DEVICE CAL OEM - R18-03683	KOM	S1	1	4.458,00	4,00
000061	WINDOWS GSK 10 HOME 64BIT ENG - L3P-00033	KOM	S1	1		
000062	MICROSOFT WINDOWS 10 PRO 32BIT/64BIT ENG INTL NON-EU	KOM	S1	1		
000063	MSI Z170A-G45 GAMING MATICNA PLOČA 1151	KOM	S1	1		
000064	AMD ATHLON X4 840 PROCESOR 3.1GHZ FM2+	KOM	S1			
000065	COOLER HYDR0 H55 CW-9060010-WW VODENO HLADJENJE ZA	KOM	S1			
000066	KINGSTON KIT 2X8GB DDR3 HYPERX BEAST	KOM	S1			
000067	WD 1TB WD10PURX HARD DISK 3.5"	KOM	S1			
000068	TECHNICS SL-1200 MK 5	KOM	S1			
000069	TECHNICS GRAND SL 1200 GAE	KOM	S1			
000070	KNJIŽNO ODOBRENJE KUPCU	KOM	S1			
000071	POVRAČAJ ROBE KUPCU	KOM	S1			
000072	ACER SWITCH ALPHA 12	KOM	S1			
000073	ACER ASPIRE S 13	KOM	S1			
000074	VOX SMART LED TV 43	KOM	S1			

Šifra	Naziv tarife
0	BEZ PDV EVIDENCIE
1	ROBA SA PDV-OM
2	ROBA SA PRENETIM PDV-OM PO NIŽOJ STOPI
3	ROBA OSLOBOĐENA PDV-A BEZ PRAVA ODBITKA
4	ROBA OSLOBOĐENA PDV-A SA PRAVOM ODBITKA
5	ROBA SA PDV-OM BEZ PRAVA ODBITKA
6	USLUGE OSLOBOĐENE PDV-A BEZ PRAVA ODBITKA
7	USLUGE OSLOBOĐENE PDV-A SA PRAVOM ODBITKA
8	USLUGE U PROMETU SA INOSTRANSTVOM BEZ PRAVA
9	OSTALE USLUGE SA I BEZ PDV-A

Tarifa artikla

Ukoliko želimo da **izmenimo** podatke za postojeći artikal, najpre čekiramo kućicu pri dnu forme **F2 - Izmene**. Potom se pozicioniramo u red postojećeg artikla i promenimo podatke koje želimo. Jedino se šifra artikla (kao ključ) ne može promeniti. Po završetku ispravki, pomoću tastera <Enter> ili mišem prelazimo u sledeći red i postupak izmena vezanih za artikal je kompletiran. Prilikom **brisanja** podataka za postojeći artikal najpre obeležimo kućicu **F2 - Izmene**. Potom se pozicioniramo na red artikla koji hoćemo da obrišemo i kliknemo na kućicu "-" na navigatoru (ispod liste artikala, levo). Otvara se prozor sa porukom "Potvrdite brisanje". Brisanje se potvrđuje klikom na kućicu **"OK"**.

Brisanje *nije moguće* ako je po tom artiklu bilo promena u aktivnoj godini.

Za svaki artikal iz šifarnika artikla, možemo dobiti izveštaj robne kartice za određeni objekat (standardni ili prošireni), klikom na opciju Štampaj za period koji je definisan u zaglavlju.

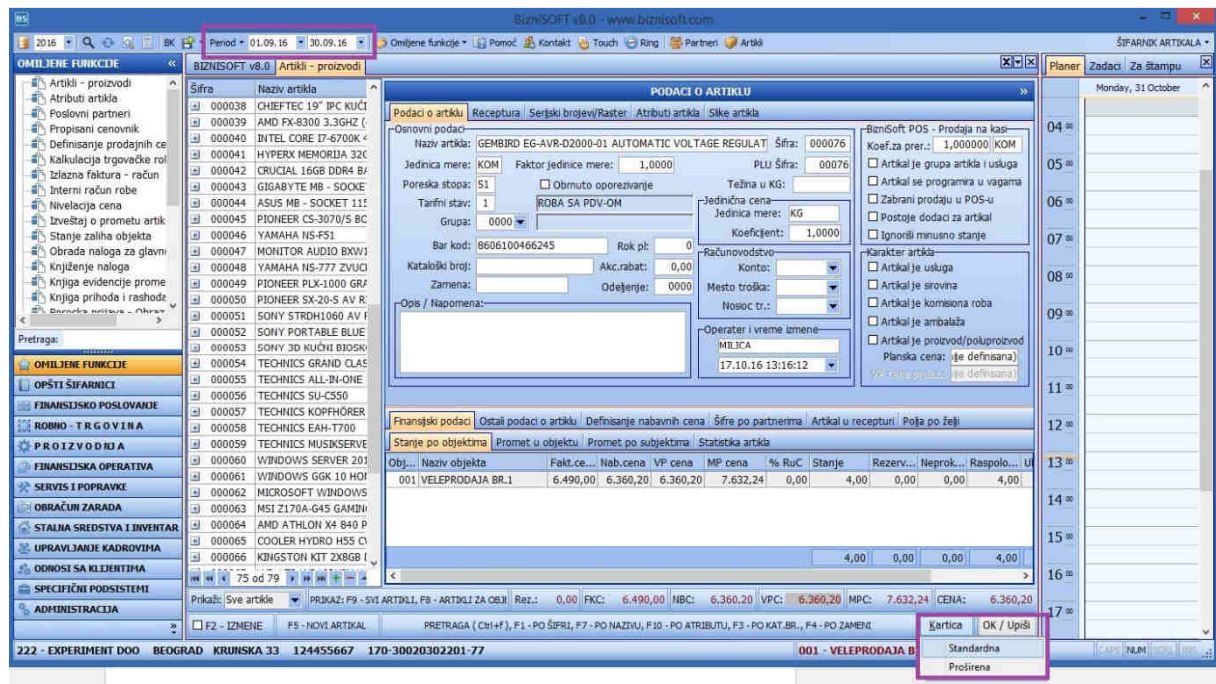

Robna kartica za objekat

Prijem robe – kalkulacija

Eksterni ulaz robe u objekat firme namenjena daljoj prodaji, ostvaruje se preko opcije **Prijem robe**, u okviru kog se nalaze opcije: **Kalkulacija trgovačke robe**, **Kalkulacija komisione robe**, **Otkup poljoprivrednih proizvoda** i **Uvozna kalkulacija**. Prilikom obrade **Kalkulacije trgovačke robe**, najpre se preko tastera **F5** otvara nova kalkulacija. U zaglavlju se automatski nudi sledeći slobodan broj kalkulacije. Ukoliko želimo da menjano dodeljeni broj kalkulacije (isti postupak važi i za obradu drugih dokumenata u Biznisoft programu), prekucamo ponuđeni broj dokumenta ili u okviru polja *Broj računa*, promenimo broj dokumenta prečicom Shift+F4.

BizniSOFT v8.0 - www.biznisoft.com

2016 | Period: 01.01.16 - 31.10.16 | Omljene funkcije | Pomoć | Kontakt | Touch | Ring | Partneri | Artikl | OBRADA DOKUMENTA

ROBNO - TRGOVINA

BIZNISOF V8.0 Izlaz robe - račun Kalkulacija robe

OBJ	Broj dokumenta	Datum	Dobavljač	Broj dokum...	Datum d...	Iznos za d...	Prethodni...	Razlika u ...	Vredn
001	KL001-00001	01.01.16	00010	01-01-16	01.01.16	338.380,80	56.396,80	0,00	338
001		22.01.01.16	00006	01-01-16	01.01.16	230.307,84	38.384,64	0,00	230
001	KL001-00003	01.01.16	00010	01-01-16	01.01.16	21.398,40	3.566,40	0,00	21

2 od 3

OPŠTI ŠIFARNICI

FINANSJSKO POSLOVANJE

ROBNO - TRGOVINA

PROIZVODNJA

FINANSJSKA OPERATIVA

SERVIS I POPRAVKE

OBRAČUN ZARADA

STALNA SREDSTVA I INVENTAR

UPRAVLJANJE KADROVIMA

ODNOSI SA KLJENTIMA

SPECIFIČNI PODSISTEMI

ADMINISTRACIJA

222 - EXPERIMENT DOO | BEOGRAD | KRUNSKA 33 | 124455667 | 170-30020302201-77 | 001 - VELEPRODAJA BR.1

POTVRDITE AKCIJU
POTVRDITE PROMENU BROJA DOKUMENTA!

OK | Odustani

Promena broja dokumenta

Prilikom formiranja Kalkulacije obavezno proveriti izabrani objekat. Kada je broj kalkulacije određen unosi se Datum kalkulacije, Dobavljač, Broj dokumenta (eksterni) i Datum dokumenta. Ako Dobavljač ne postoji u šifarniku Poslovnih partnera, prethodno se mora otvoriti, klikom na taster F5 – Novi partner. Šifra dobavljača se po pravilu dobija preko naziva, odnosno dela naziva. Ukoliko se kursor nalazi u polju Dobavljač, pritiskom na "+" na numeričkoj tastaturi, poziva se Šifarnik poslovnih partnera. Pri vrhu tabele pojavljuje forma za unos/pretragu bilo koje kolone. Kada se unese deo naziva u polju za pretragu i potvrdi na polje OK u donjem desom uglu forme. Na isti način, selektovanjem Dobavljača i klikom dva puta na taster Escape <Esc> šifra partnera se prenosi u zaglavlje kalkulacije. Kada je zaglavlje uneto prelazi se na unos pojedinačnih stavki kalkulacije.

Za jednu stavku kalkulacije unose se: Šifra artikla (poziva se tabela šifarnika artikala), unosi se količina, fakturna cena, procenat ili iznos rabata, procenat ili iznos eksternih troškova, procenat ili iznos internih troškova, procenat ili iznos razlike u ceni, veleprodajna cena ili maloprodajna cena. Slično kao kod dobavljača u zaglavlju, i ovde se šifra artikla dobija preko dela naziva kada je artikal otvoren u šifarniku (ukoliko nije, otvaramo nov artikal preko tastera F5 i dva puta pritiskom tastera na <Esc> prenosimo u stavke dokumenta). Kada je šifra artikla dodeljena, unose se podaci za artikal: nabavna cena, VPC, MPC, trenutno stanje na lageru objekta i stopa poreza. Razlika u ceni se može dati u procentima ili u apsolutnoj vrednosti. Po završetku jedne stavke kalkulacije uvek pređite na sledeću stavku, čak i kada se ona ne unosi. Za jednu ulaznu kalkulaciju se, osim stavki, izborom odgovarajućih Tabova Valute

plaćanja/Eksterni troškovi/Avansni računi/Napomena/Knjiženja/Vezni dokumenti, mogu uneti i dodatni podaci. Avansni računi se za konačni račun vezuju preko šifre dobavljača.

BIZNISOFT v8.0 Kalkulacija robe

OBJ	Broj doku...	Datum	Dobavlj.	Broj dokum...	Datum d...	Iznos za d...	Prethodni...	Razlika u ...	Vrednost s...	ST	Operater	Naziv par
001	KL001-00001	01.01.16	00010	01-01-16	01.01.16	338.380,80	56.396,80	0,00	338.380,80	78	MILICA	XLS DOO
001	KL001-00002	01.01.16	00010	01-01-16	01.01.16	21.398,40	3.566,40	0,00	21.398,40	78	MILICA	XLS DOO
001	KL001-00022	01.01.16	00006	01-01-16	01.01.16	230.307,84	38.384,64	0,00	230.307,84	78	MILICA	GIGATRO
001	KL001-00022	01.11.16	00009	01-11-16	01.11.16	216.960,00	36.160,00	0,00	216.960,00	1	MILICA	XLS DOO

4 od 4

PRIKAŽI SVE DOKUMENTE PRETRAGA: Cbt + f XLS DOO U OBRADI Osveži

Stavke dokumenta Valute plaćanja Eksterni troškovi Avansni računi Napomena Knjiženja Vezni dokumenti

Iznos e...	% R...	Iznos raz...	Cena bez ...	Cena sa P...	Naziv artikla	Mesto TR	Nosioc TR	Konto
00	0,00	0,00	4.590,00	5.508,00	ASUS NVIDIA GEFORCE 210 1GB DDR3 - 210-SL-T			13201
00	0,00	0,00	5.490,00	6.588,00	ASUS NVIDIA GEFORCE GT 710 2GB DDR3 64BIT			13201
00	0,00	0,00	6.590,00	7.908,00	ASUS RADEON R5 230 2GB GDDR3 64BIT - R5230			13201
02	990,00	0,00	19.490,00	23.388,00	AFX RADEON RX 460 2GB GDDR5 128BIT - RX-460			13201

990,00 0,00

3 od 4

Rekapitulacija stavke Rekapitulacija poreza Evidencija plaćanja

PDV Stopa	Osnovica	Iznos PDV-a	Iznos za plaćanje
20,00 %	180.800,00	36.160,00	216.960,00

180.800,00 36.160,00 216.960,00

F5 - Nova Obrisai F3-Knjiženje Štampaj Obrisai stavku Skener/Data t. LB LBs LBn OK/Upiši

Kada je kalkulacija kompletirana može se odštampati (klikom na polje Štampaj u dnu forme), a zatim sledi knjiženje dokumenta. Knjiženje se vrši klikom miša na polje F3-Knjiženje u dnu ekrana. Time se otvara prozor za knjiženje u kome se nudi gde sve unetu kalkulaciju treba proknjižiti. Po pravilu treba štiklirati kućicu **Proknjiži svuda** i kliknuti dugme u dnu forme **OK/Proknjiži**. Sada je kalkulacija proknjižena i pojavljuje se prozor sa tom porukom. Prihvatamo tu informaciju klikom na dugme "OK". Svaka kalkulacija može imati status *U obradi* ili *Proknjižena*. Ako je kalkulacija proknjižena na njoj se ne mogu sprovoditi nikakve promene, ni brisanja.

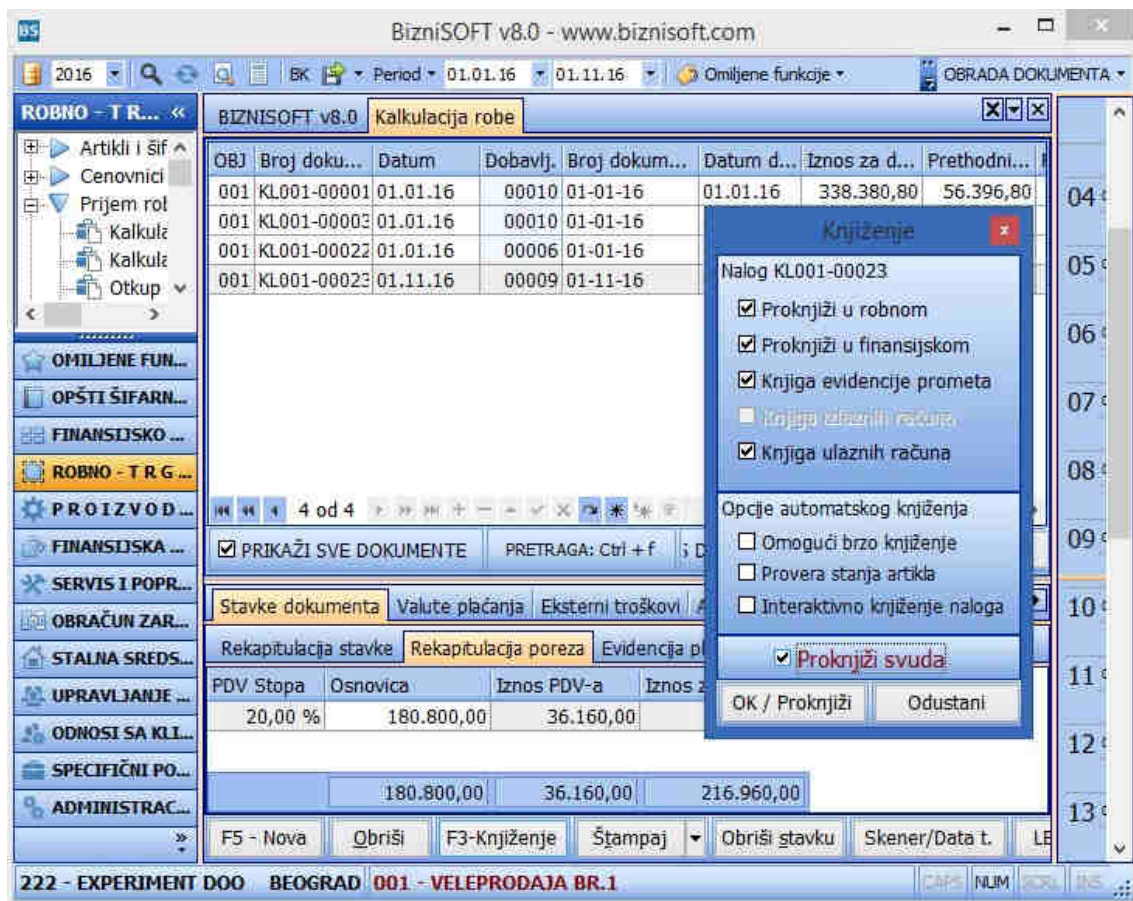

Knjiženje dokumenta

Ulaz robe u objekat firme, može se ostvariti i interno, prenosom iz jednog u drugi objekat. Najčešći slučaj je kada se roba iz veleprodaje firme, internim računom prenosi u maloprodajni objekat iste firme. Često se iz jednog maloprodajnog objekta prenosi u drugi maloprodajni objekat firme ili se iz maloprodaje roba vraća u veleprodajni magacin. Obzirom da je inicijator za interne račune, objekat iz koga roba izlazi, interni račun je opisan u sledećem paragrafu za izlaz robe.

Uvozna kalkulacija

Uvozna kalkulacija se formira preko opcije **Prijem robe** po istom principu kao Kalkulacija trgovačke robe. Klikom na **F5 - Nova**, otvara se nova kalkulacija sa predznakom UK. Popunjavaju se polja Datum, Dobavljač, koji se pronalazi klikom na taster + na tastaturi iz šifarnika poslovnih partnera. Dobavljač mora da bude definisan u šifarniku poslovnih partnera - dobavljača kao strana firma. Zatim se unose polja Broj dokumenta, Datum dokumenta, Broj JCI, Datum JCI, šifra valute, kurs (za crnogorsku verziju ako je valuta euro, kurs se stavalja 1), zatim se enterom prelazi u donje zaglavlje - stavke kalkulacije.

U stavkama se unose šifra artikla, količina, u polju "Fakturna cena u valuti" unosi se cena po jedinici mere u stranoj valuti, čime će se automatski popuniti polje Fakturna cena u dinarima, enterom se prelazi preko sledećih polja i popunjava se polje veleprodajna cena ili maloprodajna cena i enterom se prelazi u novu stavku.

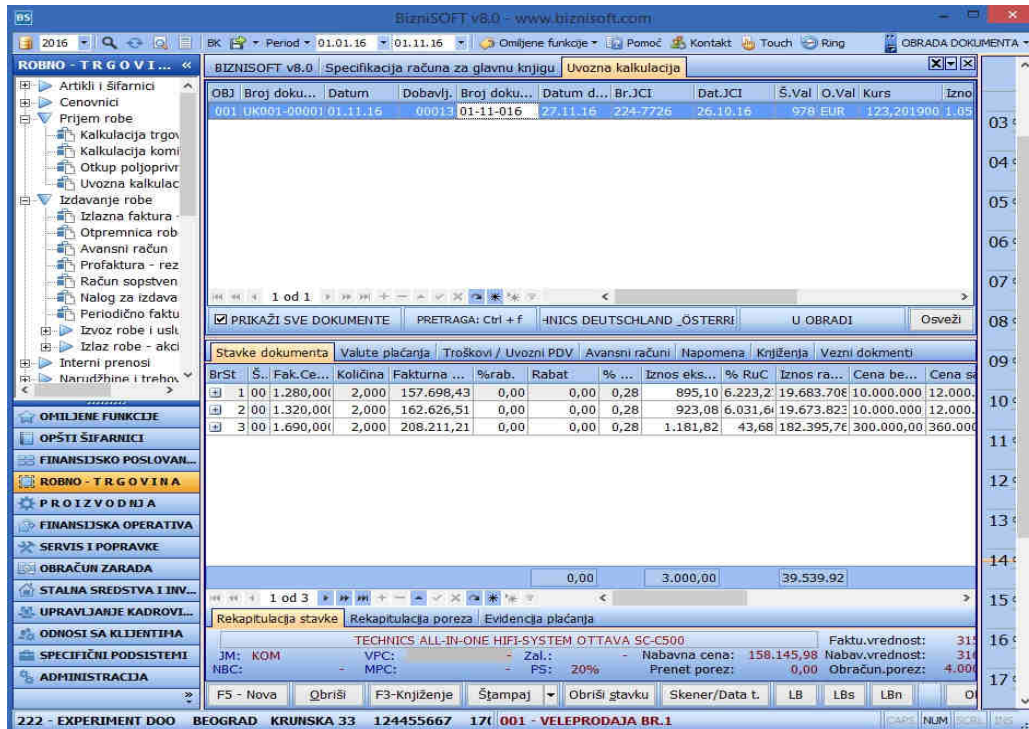

Uvozna kalkulacija

Kada se ispune sve stavke kalkulacije, pristupa se unosu eksternih troškova (carina, špedicija, osiguranja itd.) klikom na polje **Troškovi/Uvozni PDV**.

Postupak za unos stavki je sledeći:

1. Klikom na polje **Izračunaj** program upisuje Vrednost fakture bez troškova i rabata
2. Zatim se u polju **Opšta stopa** ili **Posebna stopa** unosi PDV kod uvoza po dokumentu carine, u okviru rubrike **PDV kod uvoza po dokumentu carine**. Klikom na taster Enter otvara se red u okviru stavki dokumenta u kom je upisan iznos tog pdv-a.
3. Javlja se poruka „Uvozni pdv upisan!”
Unesite adekvatnu osnovicu u donjoj tabeli u stavci **Carina**. Osnovica za pdv plaćen prilikom uvoza se unosi ili u polje Osnovica OS ili u polje Osnovica PS.
4. Enterom ili strelicom na dole prelazi se u nov red gde se u polju šifra dobavljača preko tastera + pronade dobavljač (na primer, špediter), unosi se broj fakture, opis troška i ako je dobavljač u sistemu pdv-a, u polju Osnovica PDV unosi se osnovica sa njegove fakture, i enterom prelazi u novi red, u kom se unosi sledeći trošak.

BizniSOFT v8.0 - www.biznisoft.com

Period: 01.01.16 - 02.11.16

ROBNO - TRGOVINA >> BIZNISOF V8.0 Otkup poljoprivrednih proizvoda Poslovni partneri

Sifra	Naziv partnera	Tip partnera	PDV	PIB / JMBC	Pošt...	Mesto	Adresa	Tekući računi
11109	DRUŠTVO ZA TRGOVINU I USLUGE METALIA	PRAVNO LIČE	<input checked="" type="checkbox"/>	101511332	11080	BROGRAD-ZEMUN	KARLOVAČKA 35	
11110	MILFOX DOO	PRAVNO LIČE	<input checked="" type="checkbox"/>	108944228	11000	BEOGRAD-VOŽDOVI	MILUTINA MILKOVIĆA 32A	170-3002391300
11111	NARODNA BIBLIOTEKA „VUK KARADŽIĆ“	PRAVNO LIČE	<input type="checkbox"/>	101451665	21420	BAC	TRG DR ZORANA ĐINĐIĆA 4	840-162664-46
11113	AGROPROM COM D.O.O.	PRAVNO LIČE	<input type="checkbox"/>	104081988	24000	SUBOTICA	GORNIJI TAVANKUT 1084 A	
11114	BRANKICA NIKIĆ PR KNJIGOVODSTVENA AGEN	PRAVNO LIČE	<input type="checkbox"/>	108972465	25000	SOMBOR	VOJVOBANSKA 21	
11115	UMBRELLA CORPORATION LTD.	DOBAVLJAČ SEKUN.S	<input checked="" type="checkbox"/>	106851710	11000	BEOGRAD-SAVSKI V	HEROJA MILANA TEPIĆA 3	
11116	DANEX 2 STR	PREDUZETNIK	<input checked="" type="checkbox"/>	100023832	11000	BEOGRAD	BULEVAR KRALJA ALEKSANDRA 189	250-1160002225
11117	CARTIERE 2011 D.O.O.	PRAVNO LIČE	<input checked="" type="checkbox"/>	107179684	21203	VETERNIK	NOVOSADSKI PUT 56	
11118	KIMMEL DOO NOVI PAZAR	PRAVNO LIČE	<input checked="" type="checkbox"/>	101793114	36300	NOVI PAZAR	MOŠE PIJADE 22	160-137847-46
11119	ELAN DOO	STRANA FIRMA	<input type="checkbox"/>	333333333	4275	BEGUNJE SLOVENIA	BEGUNJE NA GORENSKEM 1	
11120	DRAGAN PETROVIĆ	POLJOPRIVREDNIK	<input type="checkbox"/>	21049678650	22000	SREMSKA MITROVICA	PETRA PETROVIĆA NJEGOŠA 22	160-9589-21
11121	NILUŠ HEDELKOVIC	POLJOPRIVREDNIK	<input type="checkbox"/>	18019593000	21000	NOVI SAD	KISAČKA 11	265-15186-83

99 - SR "TEST FIRMA" BEOGRAD BULEVAR KRALJA ALEKSANDRA 15 12332423 170-30020198000-18 001 - VELEPRODAJA BR.1

Šifarnik poslovnih partnera-Tip partnera Poljoprivrednik

Unos stavki je identičan kao kod izrade Kalkulacije trgovačke robe. U polju Način isplate unosi se gotovina/na račun. Sledi knjiženje dokumenta kako bi bio spreman za dalju obradu kroz Finansijsko poslovanje. Dokument se po istom principu štampa klikom na polje Štampaj u dnu forme.

BizniSOFT v8.0 - www.biznisoft.com

Period: 01.01.16 - 02.11.16

ROBNO - TRGOVINA >> BIZNISOF V8.0 Otkup poljoprivrednih proizvoda

OBJ	Broj doku...	Datum	Dobavl.	Broj dokum...	Način isplate	Datum d...	Iznos za d...	Prethodni...	Razlika u ...	Vrednost s...
001	PP001-00001	02.11.16	11128	02-11-16	GOTOVINA	30.10.16	4,452,62	329,82	0,00	4,535,00

1 od 1

PRIKAŽI SVE DOKUMENTE PRETRAGA: Ctrl + f POLJOPRIVREDNIK Osveži

Stavke dokumenta	Valute plaćanja	Eksterni troškovi	Avansni računi	Napomena	Knjiženja	Vezni dokumenti					
Šifra	Količina	Fakturna ...	%rab.	Rabat	%...	Iznos e...	% R...	Iznos raz...	Cena bez ...	Cena sa P...	Naziv artikla
150097	8,000	340,00	0,00	0,00	0,00	0,00	0,00	0,00	340,00	374,00	GOLICA
150098	12,000	116,90	0,00	0,00	0,00	0,00	0,00	0,00	116,90	128,59	PŠENICA
		0,00		0,00		0,00		0,00			

2 od 2

Rekapitulacija stavke Rekapitulacija poreza Evidencija plaćanja

PŠENICA Faktu.vrednost: 1.402,80

JM: KOM VFC: - Zal.: - Nabavna cena: 116,90 Nabav.vrednost: 1.402,80

NBC: - MPC: - PS: 10% Prenet porez: 112,22 Obračun.porez: 140,28

F5 - Nova Qbriši F3-Knjiženje Štampaj Otkupni list Obriši stavku Skener/Data t. LB LBS

99 - SR "TEST FIRMA" BEOGRAD BULEVAR KRALJA ALEKSANDRA 15 123324 001 - VELEPRODAJA BR.1

Otkup poljoprivrednih proizvoda

Kod otkupa poljoprivrednih proizvoda PDV će se automatski računati po stopi 8% ali ako hocemo da se PDV iskaže kao porez 0, neophodno je u okviru Rekapitulacija poreza, iznos PDV-a označiti 0.

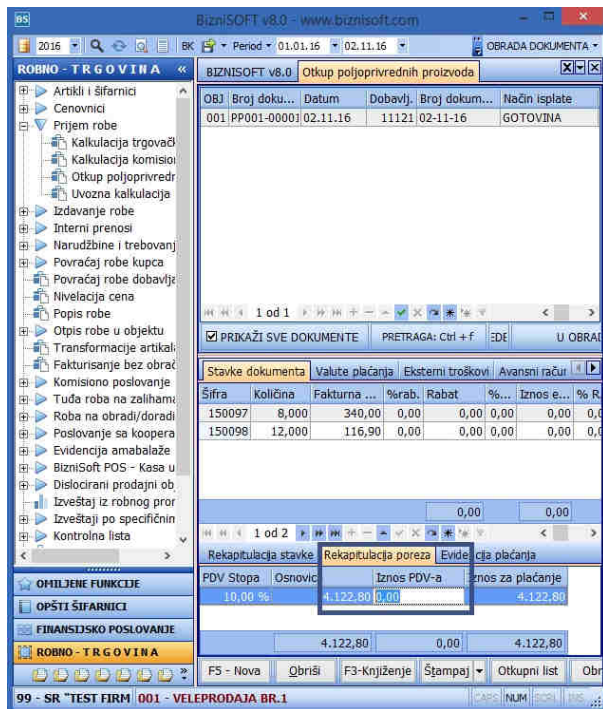

Otkup poljoprivrednih proizvoda - Rekapitulacija poreza

Otkup poljoprivrednih proizvoda

Postupak započinjemo preko opcije Kupovina - Nabavka ambalaže – kroz modul Robno-Trgovina, u objektu Tip 02 ili 08. Izabraćemo iz praktičnih razloga Tip magacina 02 u kom će se istovremeno kasnije raditi otkup.¹

Važno je prethodno otvoriti Artikal kroz šifarnik artikala sa postavljnom opcijom - Artikal je ambalaža (checkbox) i podacima o Planskoj i VP Ceni :

¹ Dostupno u verziji Avgust 2017

BIZNISOFIT v8.0 | Kupovina - nabavka ambalaže | **Artikli - proizvodi**

Naziv artikla

- KROASAN ŠUNKA 120GR
- KIFLA SIR
- KIFLA MAK
- PIZZA PARČE
- PIZZA BUREK
- PIZZA KIFLA
- BRAŠNO TIP 500
- BRAŠNO TIP 400
- OVSENO BRAŠNO
- HELJDINO BRAŠNO
- SUNCOKRET
- SUSAM
- KAČKAVALJ
- ŠUNKA
- JAJA
- OTVORITE NOV ARTIKAL
- ALAT
- ALAT 2
- ALAT 3
- ALAT 4
- ROBA
- OVAS
- GOLICA
- PŠENICA
- ARTIKAL
- GOTO
- AMBALAŽA
- BURE
- KUTIDA**

PODACI O ARTIKLU

Podaci o artiklu | Receptura | Serijski brojevi/Raster | Atributi artikla | Slike artikla

Osnovni podaci:

Naziv artikla: KUTIDA Šifra: 150103

Jedinica mere: KOM Faktor jedinice mere: 1,0000 PLU Šifra: 02252

Poreska stopa: S1 Obrnuto oporezivanje Težina u KG:

Tarifni stav: 1 ROBA SA PDV-OM Jedinična cena:

Grupa: 0000 Koeficijent: 1,0000

Bar kod: Gen. Rok pl: 0

Kataloški broj: Akc.rabat: 0,00 Računovodstvo: Konto:

Zamena: Odejenje: 000000 Mesto troška:

Nosioč tr.:

Operator i vreme izmene: MILICA 25.08.17 08:59:24

BiznSoft POS - Prodaja na kasi
 Koef.za prer.: 1,000000 KOM
 Artikel je grupa artikla i usluga
 Artikel se programira u vagama
 Zabrani prodaju u POS-u
 Postoje dodaci za artikal
 Ignoriši minusno stanje

Karakter artikla
 Artikel je usluga
 Artikel je sirovina
 Artikel je komisiona roba
 Artikel je ambalaža
 Artikel je proizvod/poluproizvod
 Planska cena: 10,00 RSD
 VP cena proizv.: 10,00 RSD

Finansijski podaci | Ostali podaci o artiklu | Definisane nabavnih cena | Šifre po partnerima | Artikel u recepturi | Pojla po želji

Stanje po objektima | Promet u objektu | Promet po subjektima | Statistika artikla

Ob...	Naziv objekta	Fakt....	Nab....	VP ce...	MP cena	% ...	Stanje	Rez...	Nepr...	Rasp...
001	VELEPRODAJA BR.1	10,00	10,00	10,00	10,00	0,00	2,00	0,00	0,00	2,00

2,00 0,00 0,00 2,00

2250 od 2250

Prikaži: Sve artikle PRIKAZ: F9 - SVI ARTIKLI, F8 - ARTIKLI ZA OB. Rez.: 0,00 FK: 10,00 NBC: 10,00 VPC: 10,00 MPC: 10,00 CENA: 10,00

F2 - IZMENE F5 - NOVI ARTIKAL PRETRAGA (Ctrl+f), F1 - PO ŠIFRI, F7 - PO NAZIVU, F10 - PO ATRIBUTU, F3 - PO KAT.BR., F4 - PO ZAMENI Kartica OK / Upiši

Podaci o artiklu - Artikel je ambalaža

BIZNISOFT v8.0 Kupovina - nabavka ambalaže Artikli - proizvodi

O...	Broj do...	Datum	Dob...	Broj dok...	Datu...	Datum...	Iznos ...	Preth...	Razlik...	Vredn...	S. Opera...	Naziv partnera - dobav
001	NR001-000	25.08.17	00016	01-008	20.08.17	25.08.17	12,00	2,00	0,00	12,00	38	MILICA MIG COMMERCE DOO

1 od 1

PRIKAŽI SVE DOKUMENTE MIG COMMERCE DOO PROKNJIŽENO Osveži

Stavke dokumenta Valute plaćanja Eksterni troškovi Avansni računi Napomena Knjiženja Vezni dokumenti

BrSt	Šifra	Količina	Fakturna c...	%rab.	Rabat	% Ek...	Iznos ekster...	Naziv artikla	Konto
1	150103	1,000	10,00	0,00	0,00	0,00	0,00	KUTIDA	1031

0,00 0,00

1 od 1

Rekapitulacija stavke Rekapitulacija poreza Evidencija plaćanja

KUTIDA				Faktu.vrednost:	10,00
JM: KOM	VPC:	10,00	Zal.: 2,00	Nabavna cena:	10,00
NBC: 10,00	MPC:	10,00	PS: 20%	Prenet porez:	2,00
				Nabav.vrednost:	10,00
				Obračun.porez:	2,00

F5 - Nova Obriši F3-Knjiženje Štampaj Obriši stavku Skener/Data t. LB LBS LBn OK/Upiši

Kupovina - Nabavka ambalaže

Spustiti se u stavke dokumenta, proknjižiti klikom na F3-Knjiženje, a zatim kroz Knjiženje naloga u finansijskom.

Zatim u okviru istog objekta i modula Robno-Trgovina, izabrati opciju Otkup poljoprivrednih proizvoda.

BizniSOFT v8.0 - www.biznisoft.com

2017 Štampaj BK Period 01.01.17 25.08.17 Omiljene funkcije Pomoć Kontakt Touch Ring Partneri Artikli

OMILJENE FUNKCIJE << BIZNISOFTE v8.0 Otkup poljoprivrednih proizvoda

O..	Broj do...	Datum	Dob...	Broj dok...	Način ispl...	Datu...	Datum...	Iznos ...	Preth...	Razlik...	Vredn...	S. Opera...	Naziv pa...
001	PP001-000	24.08.17	00522	08-1	RAČUN	20.08.17	24.08.17	218,05	16,15	0,00	213,10	1	MILICA POLJOPS D
001	PP001-000	25.08.17	05154	08-2	RAČUN	20.08.17	25.08.17	108,00	8,00	0,00	110,00	46	MILICA LJUBIŠA OI

2 od 2

PRIKAŽI SVE DOKUMENTE Ljubiša Obradović PROKUJIŽENO Osveži

Stavke dokumenta Valute plaćanja Eksterni troškovi Avansni računi Evidencija ambalaže Napomena Knjiženja Vezni dokumenti

BrSt	Šifra	Količi...	Faktur...	%...	Rabat	%..	Izno...	%...	Iznos ...	Cena b...	Cena s...	Naziv artikla
1	150098	1,000	100,00	0,00	0,00	0,00	0,00	0,00	0,00	100,00	110,00	PŠENICA

Pretraga:

OMILJENE FUNKCIJE

OPŠTI ŠIFARNICI

FINANSIJSKO POSLOVANJE

ROBNO - TRGOVINA

PROIZVODNJA

FINANSIJSKA OPERATIVA

SERVIS I POPRAVKE

OBRAČUN ZARADA

STALNA SREDSTVA I IIV...

UPRAVLJANJE KADROVIMA

ODNOSI SA KLJENTIMA

SPECIFIČNI PODSISTEMI

ADMINISTRACIJA

0,00 0,00 0,00

1 od 1

Rekapitulacija stavke Rekapitulacija poreza Evidencija plaćanja

PŠENICA				Faktu.vrednost: 100,00	
JM: KOM	VPC: 100,00	Zal.: 17,00	Nabavna cena: 100,00	Nabav.vrednost: 100,00	
NBC: 100,00	MPC: 110,00	PS: 10%	Prenet porez: 8,00	Obračun.porez: 10,00	

F5 - Nova Obriši F3 - Knjiženje Štampaj Otkupni list Obriši stavku Skener/Data L LB Lbs LBn OK/Upiši

99 - SR "TEST FIRMA" BEOGRAD BULEVAR KRALJA ALEKSANDRA 15 123324423 170-30020198000-18 001 - VELEPRODAJA BR.1

Otkup poljoprivrednih proizvoda

U okviru posebnog TAB-a Evidencija ambalaže unosi se specifikacija ambalaže:

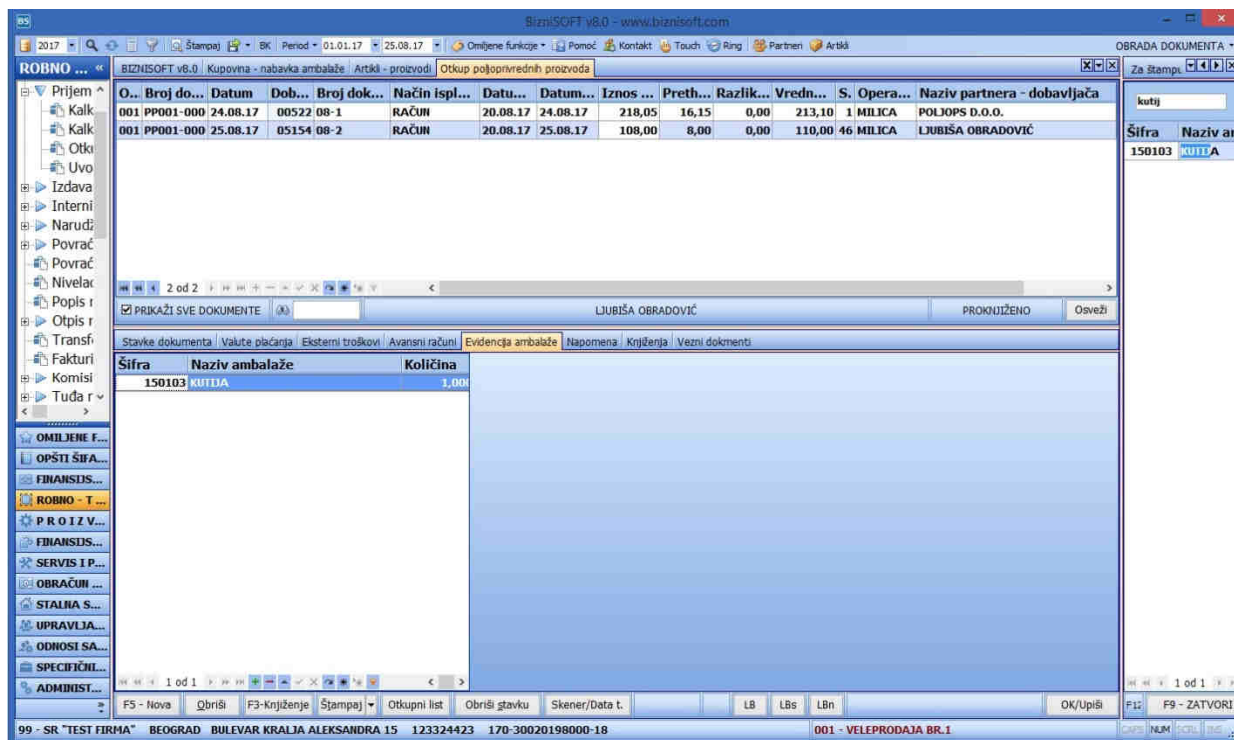

Tab - Evidencija ambalaže

Uneta ambalaža se štampa klikom na polje Otkupni list i knjiži zajedno sa knjiženjem dokumenta.

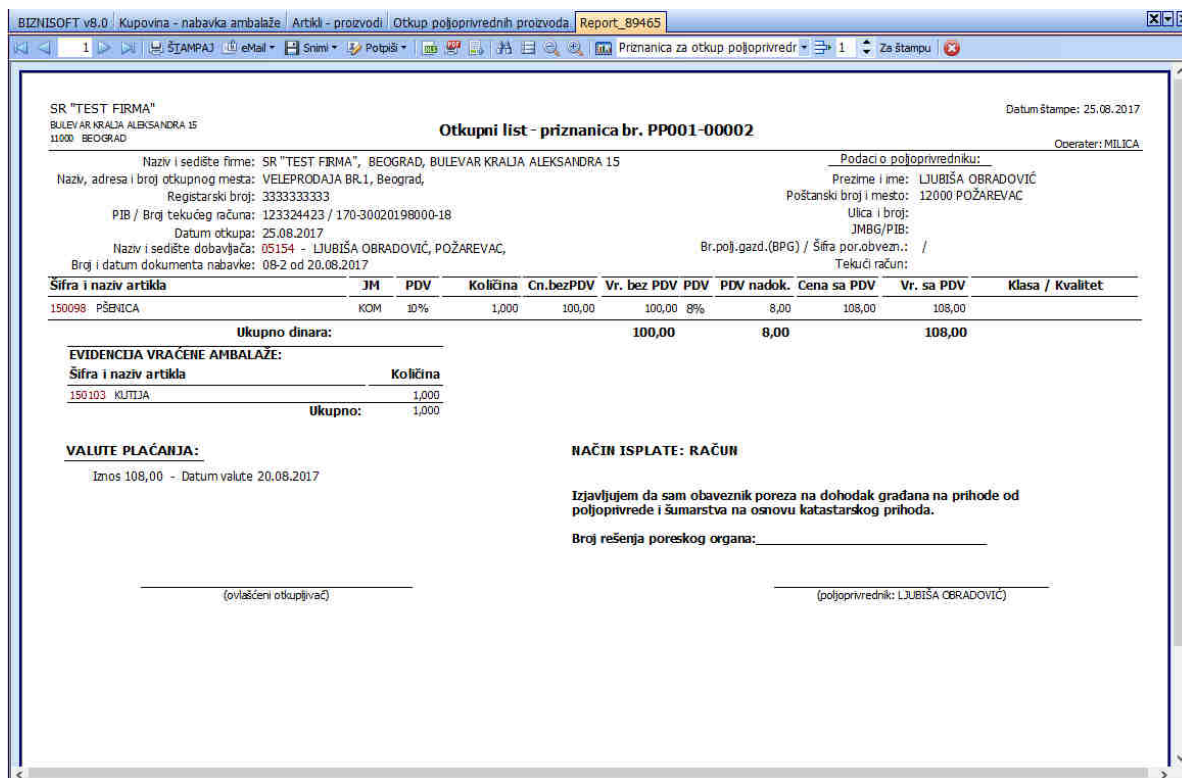

Otkup poljoprivrednih proizvoda - Otkupni list

Izdavanje robe

Za Izlaz robe iz objekta firme vezuju se sledeća računovodstvena dokumenta (nalozi): **Izlazna faktura (RN)**, **Otpremnica (OT)**, **Avansni račun (RA)**, **Profaktura/rezervacija (PF)**, **Račun sopstvenih troškova (RT)**, **Nalog za izdavanje robe (NI)**. Postupak rada sa dokumentima/nalozima vezanim za izlaz robe i pripadajuća knjiženja, sličan je postupku za ulaz robe.

Pogledajte video uputstvo sa našeg sajta koje se odnosi na postupak obrade Izlazne fakture: <http://www.biznisoft.com/podrska/bs-uputstva.html>

Profaktura – Ponuda

Nova Profaktura – Rezervacija kreira se klikom na taster F5 - Nova. U zaglavlju dokumenta, unosi se Datum, u polju kupac, klikom na taster + na numeričkoj tastaturi, otvara se Šifarnik Poslovnih partnera, koji ukoliko nije otvoren u šifarniku, može da se otvori klikom na taster F5 – Novi partner.

Zatim se spuštamo u stavke dokumenta, preko tastera + unosimo šifru artikla, konsultovanjem šifarnika Arikala, klikom na taster Enter, prelazimo preko stavki predračuna i spuštamo se u nov red. Profaktura se može štampati klikom na polje Štampaj u dnu ekrana. Ukoliko želimo da dokument u izveštaju za štampu nosi naziv Ponuda umesto ponuđenog Profaktura, biramo opciju Profaktura je ponuda kroz opciju Obrada dokmenta - Status dokumenta koji se nalazi sa desne strane pri vrhu ekrana.

RBS	Šifra	Količina	Cena	% Ra...	Iznos rab.	Naziv artikla
1	000087	1,000	18.990,00	0,00	0,00	PHILIPS AUDIO MCM 2350

Obrada dokumenta – Izmena forme izveštaja

Klikom na polje **Formiraj** u dnu forme Profaktura, otvara se nov prozor *Automatsko formiranje fakture*. Izborom nekog od ponuđenih opcija, korisnik može da na osnovu predračuna kreira Izlaznu fakturu, Avansni račun, Nalog za izdavanje robe. Klikom na polje **Ok/Formiraj**, sledi poruka *Formiranje dokumenta završeno*. U tom slučaju predračun menja status – prelazi iz statusa 1 u status 99.

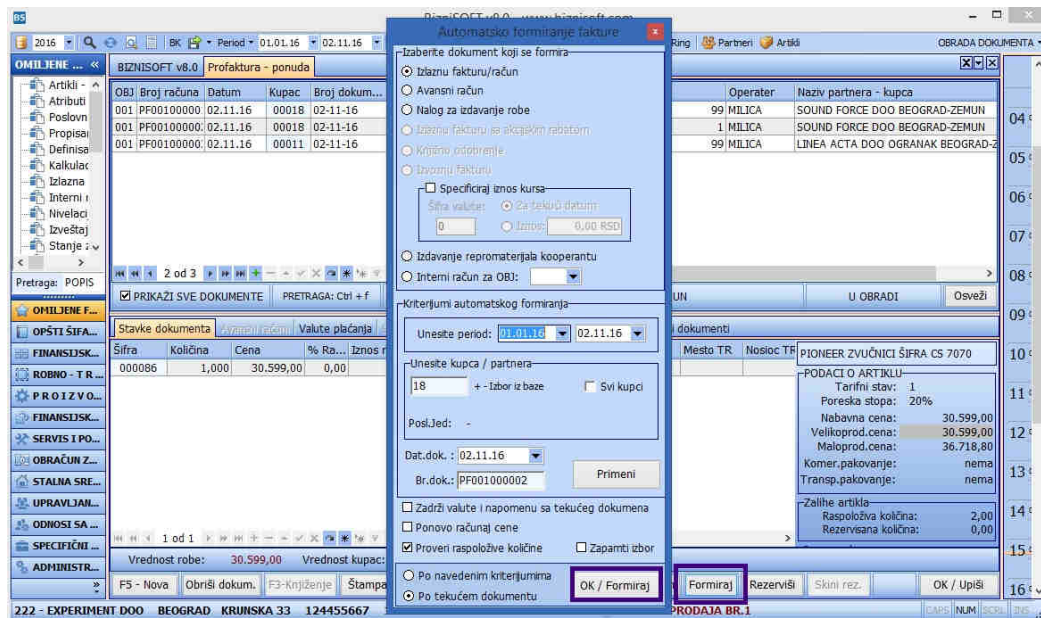

Formiranje dokumenta na osnovu predračuna

Ukoliko je potrebno vršiti ispravke u okviru Predračuna koji je postupkom Formiraj, prešao u status drugog dokumenta (fakture, avansnog računa itd), pristupamo dokumentu koji je kreiran na osnovu predračuna, klikom na polje **Obriši** u dnu forme, javlja se sistemska poruka, *Postoje povezana dokumenta, brisanje nije moguće!* Brisanje je moguće klikom na tab **Vežni dokumenti** u okviru stavki dokumenta. Klikom na polje **Obriši sve**, javlja se poruka, *Potvrdite brisanje svih povezanih dokumenata?* Potvrdimo sa **Ok**.

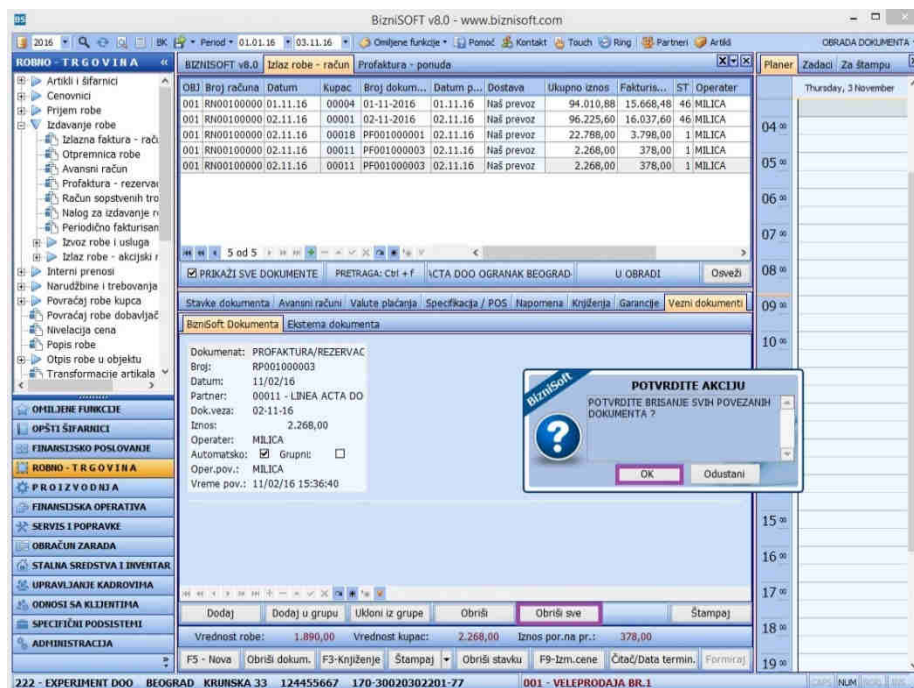

Brisanje veznog dokumenta

Zatim se povratkom u izabrani dokument za ispravku bira opcija u dnu Obriši dokument. Javlja se sistemska poruka „Potvrdite brisanje dokumenta?“ Potvrditi sa Ok čime je omogućeno brisanje dokumenta. Preduslov za ovu operaciju je podešavanje odrgovarajućih konfiguracionih parametara u okviru BizniSoft konfiguratora:

20025 – Omogući brisanje veznih dokumenta

20026 – Omogući promenu statusa formiranja dokumenta

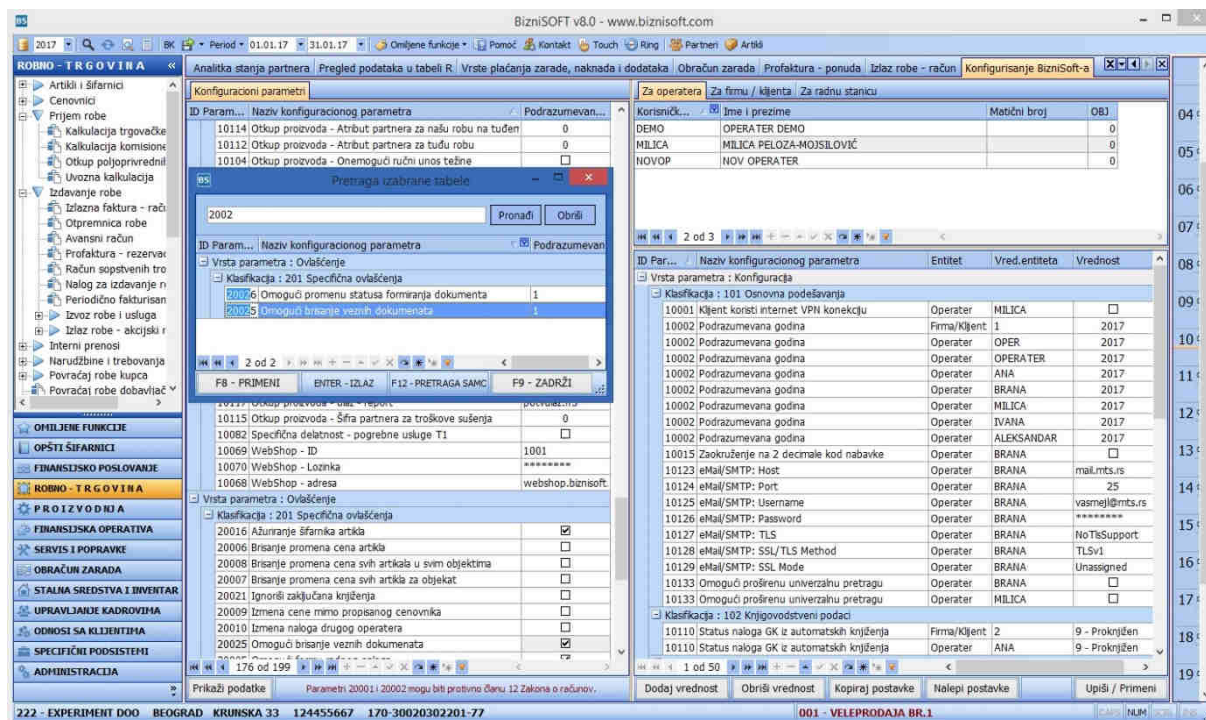

Omoguću promenu statusa dokumenta - Omoguću brisanje veznih dokumenata

Pogledajte video uputstvo sa našeg sajta koje se odnosi na postupak obrade Profakture:
<http://www.biznisoft.com/podrska/bs-uputstva.html>

Rezervacija artikla

U okviru forme predračuna moguće je izvršiti *Rezervaciju* artikala, klikom na polje *Rezerviši* u dnu ekrana. Profaktura na taj način prelazi u status 2. Klikom na opciju *Skini rezervaciju*, prekidamo važenje rezervacije.

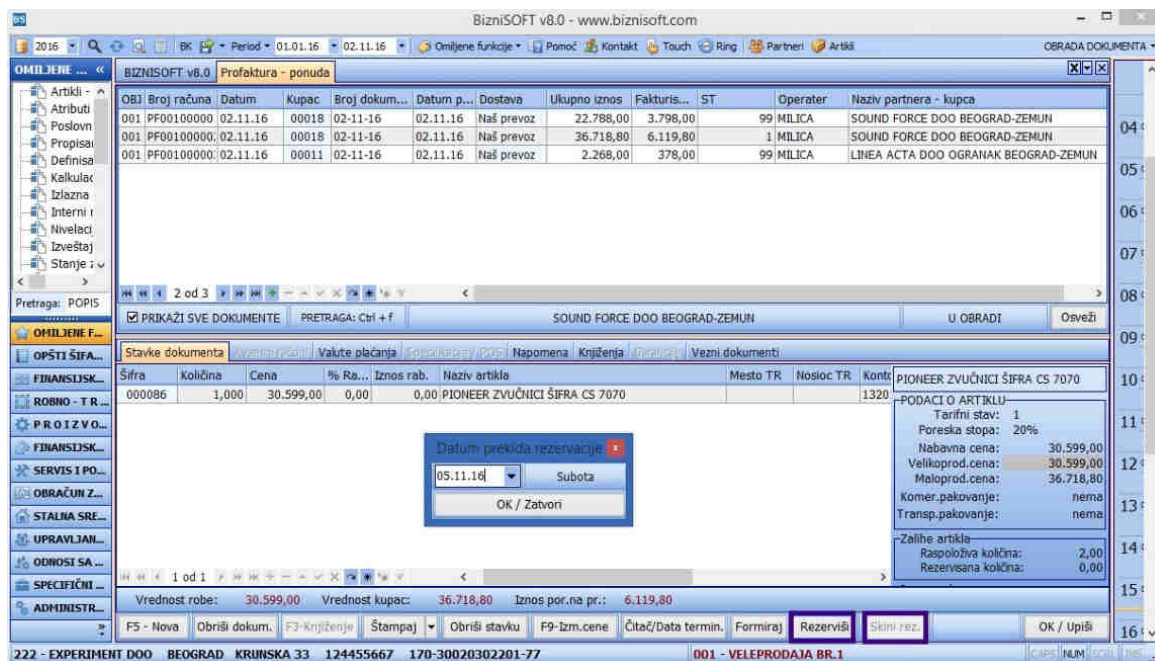

Rezervacija artikala

Izlazna faktura - Račun

Kod formiranja nove **Izlazne fakture**, potrebno je pritisnuti taster **F5 – Nova** čime se otvara nov dokument. U zaglavlju se automatski nudi sledeći slobodan broj za novi dokument. Ponuđeni broj se može izmeniti, ali mora biti slobodan. Kod izmene se unosi samo broj (na primer, 883) dok je kompletan broj dokumenta sastavljen iz: vrste dokumenta (RN, OT, RA, PF ili RT), šifre objekta, "-" i dodeljenog broja dokumenta (npr. RN01-00883). Ako želimo da menjamo ponuđeni broj fakture, koristimo prečicu Shift+F4 na tastaturi, ili prekucamo polje broj računa. Otvara se forma *Novi broj* koja služi za unos novog broja računa. Unosi se datum dokumenta, šifra kupca, broj i datum prometa. Ako kupac nije u šifarniku, prethodno se mora otvoriti preko tastera F5. Kada smo pozicionirani nad tim poljem i umesto unosa šifre pritisnemo taster "+", otvara se forma za pretragu u kojoj se pojavljuje polje za unos **dela naziva**. Šifra kupca se po pravilu dobija preko naziva odnosno dela naziva, izborom prečice CTRL+F. Kada se unese deo naziva, dobija se lista svih kupaca u čijem se nazivu sadrži uneti deo naziva.

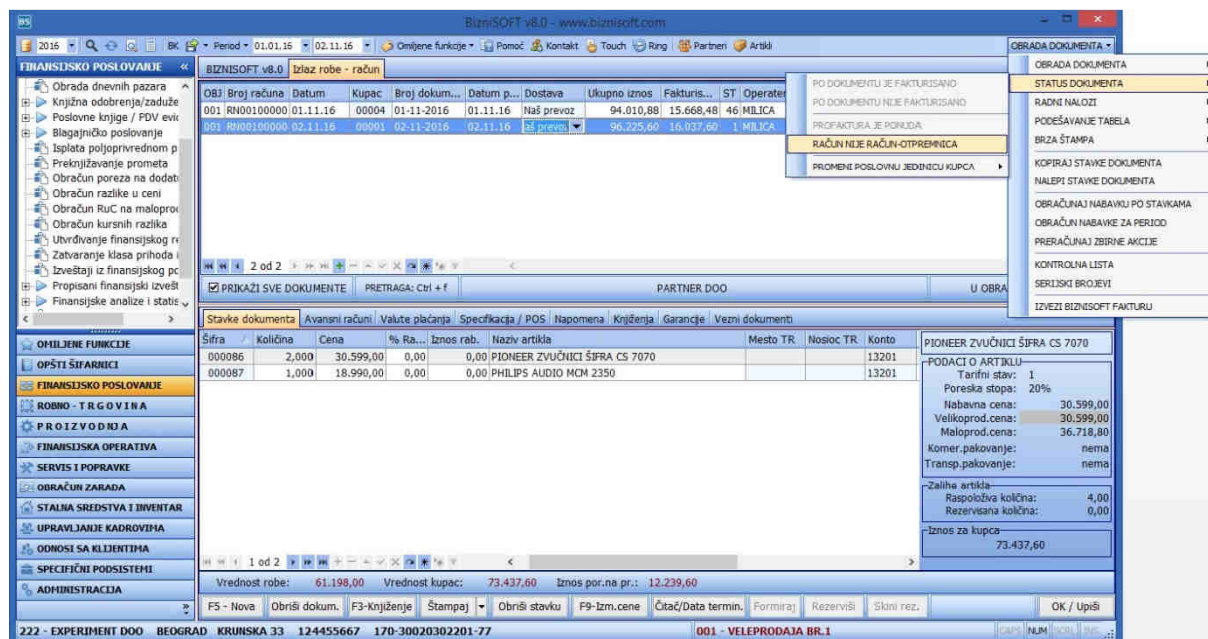

Izlazna faktura

Klikom na polje **F9 Zadrži** u desnom donjem delu forme ili tastera **F9** na tastaturi, sa liste se bira kupac i pritiskom na **<Esc>** dva puta šifra se prenosi u zaglavlje dokumenta. Kada je zaglavlje uneto, dolazi se do unosa pojedinačnih stavki naloga/dokumenta. Za jednu stavku naloga se unose: Šifra artikla, Količina, Cena, % ili iznos rabata. Slično kao kod kupaca u zaglavlju, i ovde se šifra artikla dobija preko dela naziva **CTRL+F** kada je artikal otvoren u šifarniku. Kada smo pozicionirani na polju **šifra**, pritiskom na taster **"+"**, otvara se šifarnik artikala i prozor za pretragu. Po unosu dela naziva, tasterom **Enter** ili mišem na **OK/Zatvori** dobijamo deo šifarnika artikala iz koga treba da izaberemo odgovarajući. Pozicioniramo se na njega i pritisnemo **<Esc>** ili **<Enter>** kako bi šifra artikla bila uneta.

Kada je šifra artikla uneta, desno u okviru stavki prikazuje se naziv artikla i vide se podaci za artikal: jedinica mere, tarifni stav, poreska stopa, nabavna cena, VPC, MPC, trenutno stanje na zalihama objekta (ukupno i rezervisano) i iznos za kupca. Ako ponuđenu cenu treba da modifikujete, birate opciju u dnu ekrana **F9-Izmena cene**. Po završetku jedne stavke izlaznog računa uvek pređite na sledeću stavku, u sledeći red čak i kada se ona ne unosi. U izlaznoj fakturi se, osim stavki, mogu uneti i valute plaćanja, eksterni troškovi i avansni računi, klikom na neki od ponuđenih tabova.

Avansni računi

Avansni računi se za konačni račun vezuju preko šifre kupca. Ako je pre toga tom kupcu izdat avansni račun, potrebno je kliknuti na polje **Avansni računi** koje se nalazi u spisku funkcija na sredini ekrana i time se otvara prozor u kome se nalaze nezatvoreni avansni računi za tog kupca. Zatim treba kliknuti na polje **Prihvati avansni račun**, skala 100% (Nezatvoreni AR) po

izboru smanjuje iznos prihvaćenog avansa. Klikom na tab **Stavke dokumenta**, vraćamo se na prozor izlazne fakture. Faktura se štampa klikom na dugme **Štampaj**, a knjiži se klikom na dugme **F3-Knjiženje**, zatim se štiklira opcija **Proknjiži svuda**, klikne se na **Ok/Proknjiži**, javlja se poruka **Faktura je proknjižena** i potvrdi se sa **Ok**.

Izdavanje avansog računa

Pogledajte video uputstvo sa našeg sajta koje se odnosi na postupak obrade Avansnih računa: <http://www.biznisoft.com/podrska/bs-uputstva.html>

Kod Izlaznog računa sopstvenih troškova se umesto šifre kupca u zaglavlju naloga unosi račun troškova iz kontnog plana firme koji pripadaju klasi 5. Nakon unosa odgovarajućeg konta, javlja se sistemski poruka „*Da li imate pravo odbitka PDV-a?*“ Postupak dalje obrade unosa stavki je identična kao kod obrade prethodno pomenutih dokumenata u okviru ovog uputstva. Knjiženje se vrši klikom na polje Knjiženje u dnu forme.

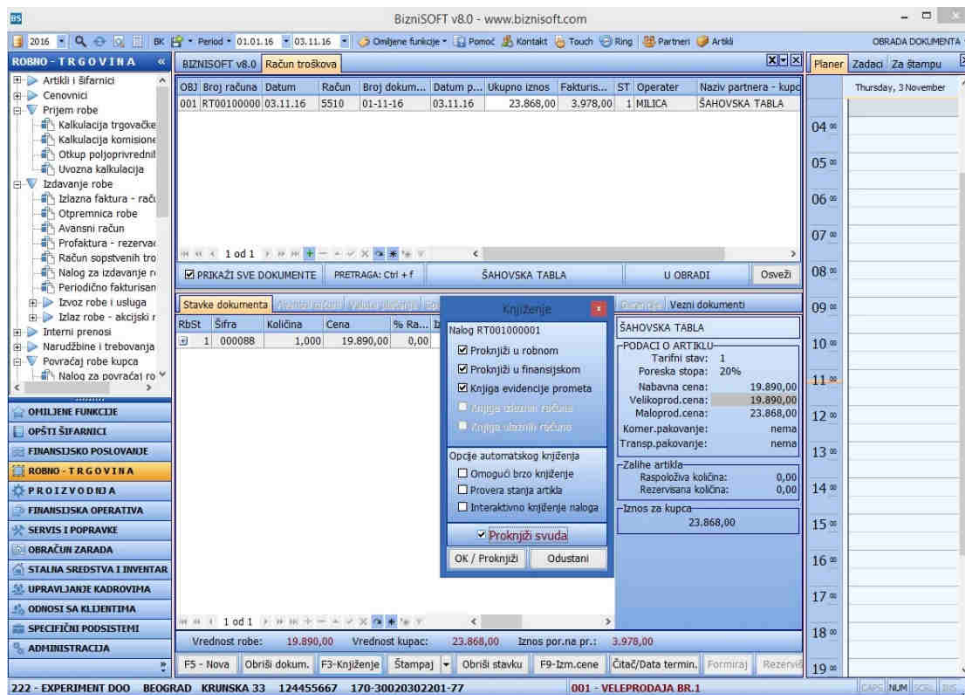

Račun sopstvenih troškova

Izvoz Robe i usluga

Za **Izvoz robe** iz objekta firme vezuju se sledeća računovodstvena dokumenta (nalozi): Izvozna faktura (ZZ) i Izvoz – Profaktura u EUR (ZP). Nova **Izvozna faktura**, kreira se pritiskom na taster F5 ili klikom na polje **F5 – Nova**. U zaglavlju se automatski nudi sledeći slobodan broj za novi dokument. Kada je broj dokumenta određen, unosi se datum dokumenta, šifra kupca, koji mora biti u Šifarniku poslovnih partnera definisan kao *Strana firma*. Pozivamo valutu iz odgovarajućeg šifarnika pritiskom na taster + a zatim se tasterom Enter spustimo u stavke Izvozne fakture. Nakon obrade dokumenta, sledi knjiženje preko tastera **F3-Knjiženje** zatim, klikom na opciju **Proknjiži svuda**.

Klikom na polje **Štampaj**, otvara se forma za štampu, zatim pri vrhu ekrana biramo tip izveštaja u štampi koji želimo (u dinarima ili u valuti, na srpskom ili engleskom jeziku):

Invoice no. 16-ZZ001000001

Operator: MILICA Partner code: 13

Date of invoice: 20.10.2016
 Place of invoice: BEOGRAD
 Turnover date: 20.10.2016
 Turnover place: Beograd
 (Price in EUR)

No	Code	Item description	Barcode	Quantity	Price without VAT	Discount	VAT	VAT Value	Total inc. VAT
1.	000001	ARTIKAL 1	3830001290851	KOM 1,000	224,000	0,00	20%	0,00	224,00

Total without VAT: 224,00
 VAT: 0,00
 Total inc. VAT: 224,00
 Discount: 0,00

Total amount to pay: 224,00

CURRENCY PAYMENTS:

80,00 payment deadline 20.10.2016 ref. number: 97 41-16-17001-00013-000001
 80,00 payment deadline 20.11.2016 ref. number: 97 41-16-17001-00013-000001
 64,00 payment deadline 20.12.2016 ref. number: 97 41-16-17001-00013-000001

Note:

222 - EXPERIMENT DOO BEOGRAD KRUNSKA 33 124455667 170-30020302201-77 001 - VELEPRODAJA BR.1

Izvoz robe i usluga

Interni prenos

Prilikom obrade **Internog računa robe**, roba se prenosi iz jednog objekta u drugi (na primer, iz veleprodajnog u maloprodajni). Kod formiranja novog **Internog računa robe**, najpre se pritisne taster **F5-Novi račun** čime se otvara novi dokument. U zaglavlju se automatski nudi sledeći slobodan broj za novi dokument. Ponuđeni broj se može izmeniti, ali mora biti slobodan. Kod izmene se unosi samo broj (npr.17) dok je kompletan broj dokumenta sastavljen iz: vrste dokumenta (IR), šifre objekta, "-" i dodeljenog broja dokumenta (npr. IR01-0017). Kada je broj dokumenta određen, unosi se datum dokumenta. Polje *Obj.2* predstavlja objekat u koji se roba prenosi. Šifra artikla se direktno unosi ili se dobija klikom na taster + koji poziva Šifarnik artikala. Unosi se *deo naziva*. Kada se unese deo naziva i pritisne taster Enter ili klikne mišem na kućicu *OK/Zatvori*, dobija se lista svih artikala u čiji naziv sadrži uneti deo naziva, izabrani artikal se tasterom Escape ili Enter prenosi u stavke računa. Unese se količina i eventualno cena u objektu 2 (novoizabranom objektu). Po završetku jedne stavke internog računa uvek pređite na sledeću stavku, u nov red. Kada je interni račun kompletiran, štampa se klikom na polje Štampaj, a zatim knjiži klikom na dugme **F3 - Knjiženje** izborom opcije **Proknjiži svuda**. Akciju potvrđujemo klikom na dugme "OK".

Pogledajte video uputstvo sa našeg sajta koje se odnosi na postupak obrade Internih prenosu: <http://www.biznisoft.com/podrska/bs-uputstva.html>

Nivelacija cena

Nivelacija cena vrši se samo za artikle na lageru izabranog objekta firme. Nivelacija se može vršiti izborom i promenom cena pojedinačnih artikala preko naloga za nivelaciju ili automatskom nivelacijom za sve artikle. Automatska nivelacija se vrši u slučajevima promene cene svih artikala za fiksni procenat ili usaglašavanjem vrednosti artikala u robnom i finansijskom ako su cene menjane, a nije vršena nivelacija (procenat povećanja/smanjenja cena je 0). Kod nivelacije cena putem naloga, postupak je sličan onom kod unosa redovnog računa. Najpre se otvara nova nivelacija pritiskom na taster **F5-Nova** i unosi zaglavlje nivelacije. Nakon toga se prelazi na unos stavki nivelacije. Stavka nivelacije se uvek odnosi na samo jedan artikal objekta kome se cena menja (ili je već promenjena). Kada se unesu svi artikli za koje se cena menja nalog je kompletan, sledi knjiženje pritiskom na taster **F3-Knjiženje** čime se formira nalog za knjiženje u finansijskom. Sledi knjiženje u robnom, finansijskom i/ili trgovačkoj knjizi. Klikom na **Proknjiži svuda** i dugme "**OK/proknjiži**" knjiženje se sprovodi u sve tri evidencije.

U automatsku nivelaciju za sve artikle objekta ulazi se klikom na dugme "**Automatska nivelacija**" odmah ispod zaglavlja nivelacija (u centralnom delu ekrana). Otvara se prozor za parametre nivelacije: povećanje ili smanjene i zajednički procenat za nivelaciju. Nivelacija se može vršiti za sve artikle, grupu artikala ili tarifni stav. Rezultat automatske nivelacije je nalog nivelacije koji treba potom proknjižiti u robnom, finansijskom i trgovačkoj knjizi.

Korisnik programa se može opredeliti da mu program sam radi automatske nivelacije, i to, u samom dokumentu gde je promena cene nastala. Na nivou objekta je potrebno definisati u kojim objektima i za koje dokumente će se uključiti ova funkcionalnost i to se radi čekiranjem opcija u Šifarniku objekata u okviru tab-a **Spisak poslovnih objekata**. Ove opcije su inicijalno uključene za objekte koji se vode po prodajnim cenama sa ukalkulisanom razlikom u ceni. Tada će se u samim stavkama dokumenta nalaziti polja **Niv.količina** i **Niv. Cena** u kojima se pamti cena i količina koja bi trebalo da se niveliše i koja se popunjavaju automatski.

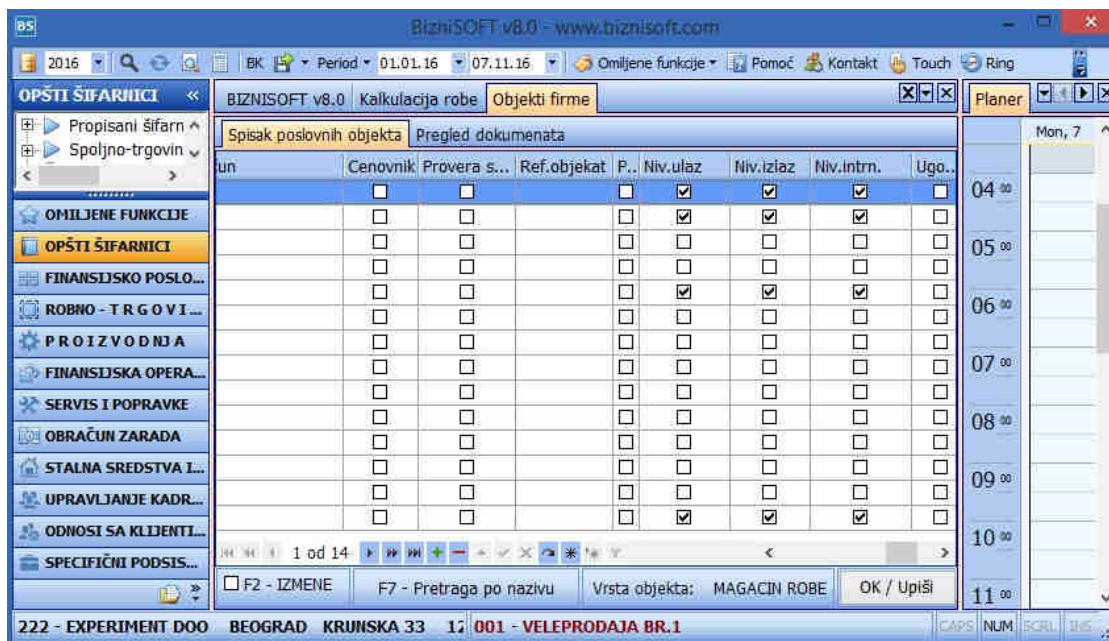

Klijent može sam da definiše za koje objekte će se vršiti nova automatska nivelacija

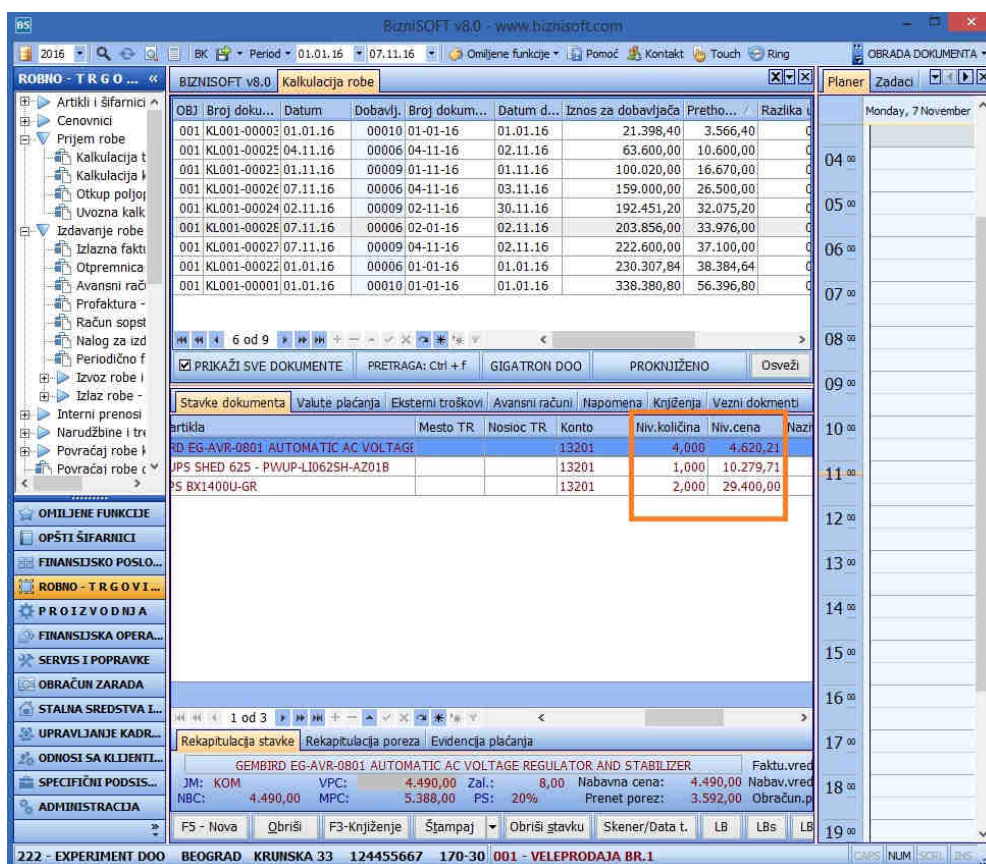

Polja u kojima se čuvaju količine i cene za nivelaciju

Izrada same kalkulacije može da traje duže vreme i tada postoji mogućnost da se u periodu izrade te kalkulacije promeni raspoloživa količina nekog artikla za nivelaciju. Iz tog razloga je uvedena nova funkcija u delu **Obrada dokumenta – Preračunaj količine i cene za nivelaciju**.

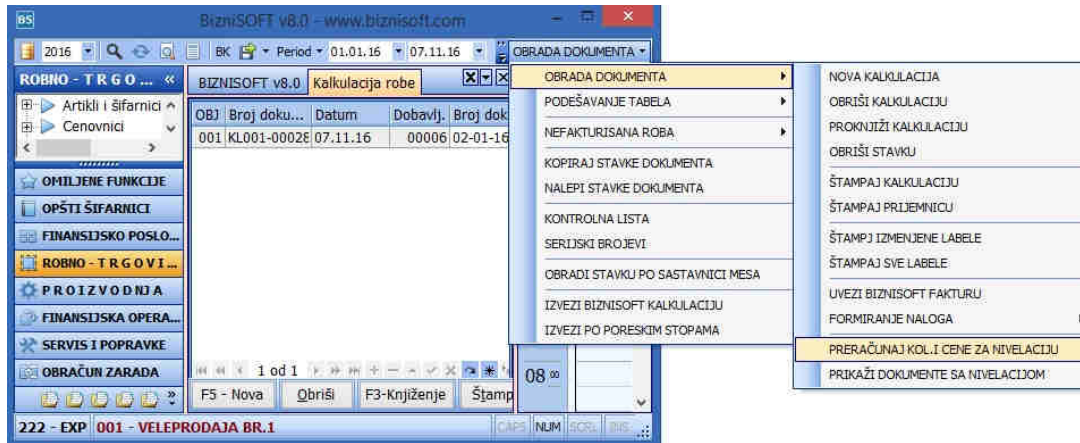

Preračunaj količine i cene za nivelaciju

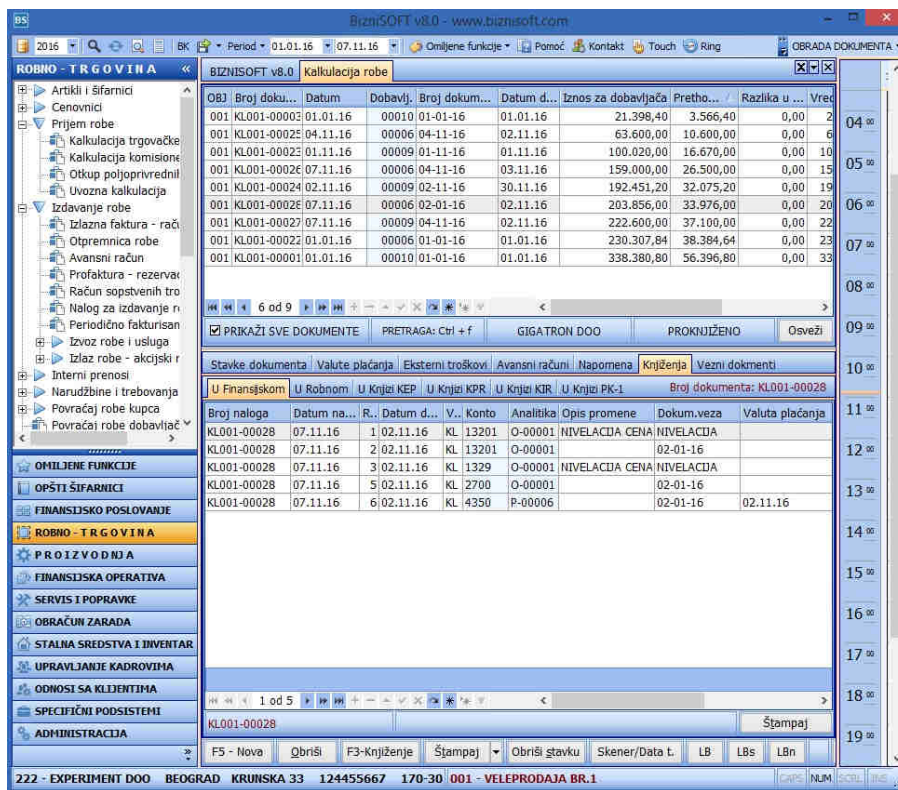

Efekte nivelacije se knjiže u izvornom dokumentu

Sledi formiranje posebnog dokumenta nivelacije. Štampanje nivelacije se dobija klikom na strelicu na dole, desno od polja Štampaj. Naslov ovog izveštaja je Nivelacija po dokumentu KL.

BizniSOFT v8.0 - www.biznisoft.com

2016 | Period: 01.01.16 - 07.11.16 | Omiijene funkcije | Pomoć | Kontakt | OBRADA DOKUMENTA

ROBNO - TRGOVA... | Objekti firme | Izlaz robe - račun | Komisiona kalkulacija | **Kalkulacija robe** | Planer

OBJ	Broj dokum...	Datum	Dobavljač	Broj dokum...	Datum d...	Iznos za dobavljača	Pretho...
001	KL001-00003	01.01.16	00010	01-01-16	01.01.16	21.398,40	3.566,
001	KL001-00025	04.11.16	00006	04-11-16	02.11.16	63.600,00	10.600,
001	KL001-00023	01.11.16	00009	01-11-16	01.11.16	100.020,00	16.670,
001	KL001-00026	07.11.16	00006	04-11-16	03.11.16	159.000,00	26.500,
001	KL001-00024	02.11.16	00009	02-11-16	30.11.16	192.451,20	32.075,
001	KL001-00028	07.11.16	00006	02-01-16	02.11.16	203.856,00	33.976,
001	KL001-00027	07.11.16	00009	04-11-16	02.11.16	222.600,00	37.100,
001	KL001-00022	01.01.16	00006	01-01-16	01.01.16	230.307,84	38.384,
001	KL001-00001	01.01.16	00010	01-01-16	01.01.16	338.380,80	56.396,

6 od 9

PRIKAŽI SVE DOKUMENTE | PRETRAGA: Ctrl + f | TRON | PROKNUŽENO | Osveži

Stavke dokumenta | Valute plaćanja | Eksterni troškovi | Avansni računi | Napomena | Knjiženja

artikla | Mesto TR | Nosioc TR | Konto | Niv.količina | Niv

1 od 3

Rekapitulacija stavke | Rekapitulacija poreza | Evidencija plaćanja

GEMBIIRD EG-AVR-0801 AUTOMATIC AC VOLTAGE REGULATOR AND STABILIZER

JM: KOM	VPC: 4.490,00	Zal.: 8,00	Nabavna cena: 4.490,00
NBC: 4.490,00	MPC: 5.388,00	PS: 20%	Prenet porez: 3.592,00

F5 - Nova | Obris | F3-Knjiženje | Štampaj | Obris | Stavku | Skener/Data t. | LB

222 - EXPERIMENT DOO | BEOGRAD | KRUNSKA 33 | 1 | 001 - \ | NIVELACIJA PO DOKUMENTU

Štampa nivelacije

Popis robe

Popis robe se radi u okviru objekta u kom se roba ili materijal trenutno nalazi, na kraju poslovne godine. Sadrži zaglavlje popisa i stavke popisa. Kreira se likom na F5 - Novi popis.

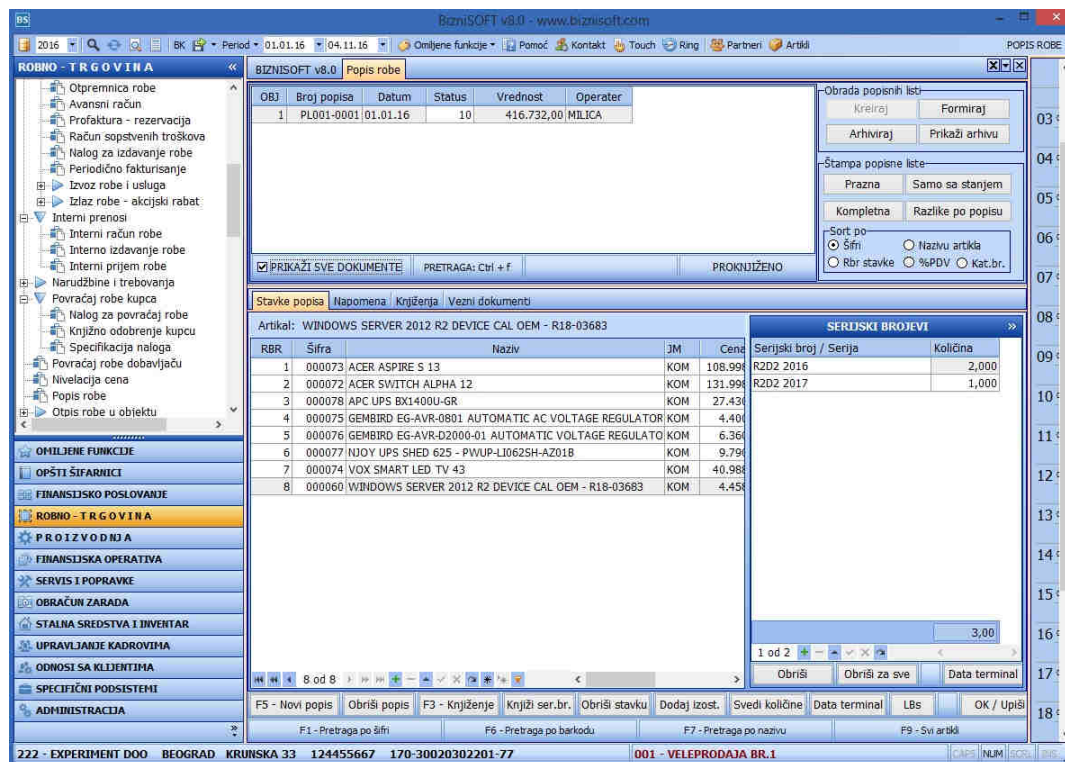

Popis robe

Popunjavanjem zaglavlja popisa, unosom datuma, klikom na **Kreiraj** u desnom delu ekrana, korisnik može da prilagodi popis u skladu sa potrebama poslovanja - Za grupu, Za odeljenje, određeni Atribut, Svi artikli ili Samo sa stanjem.

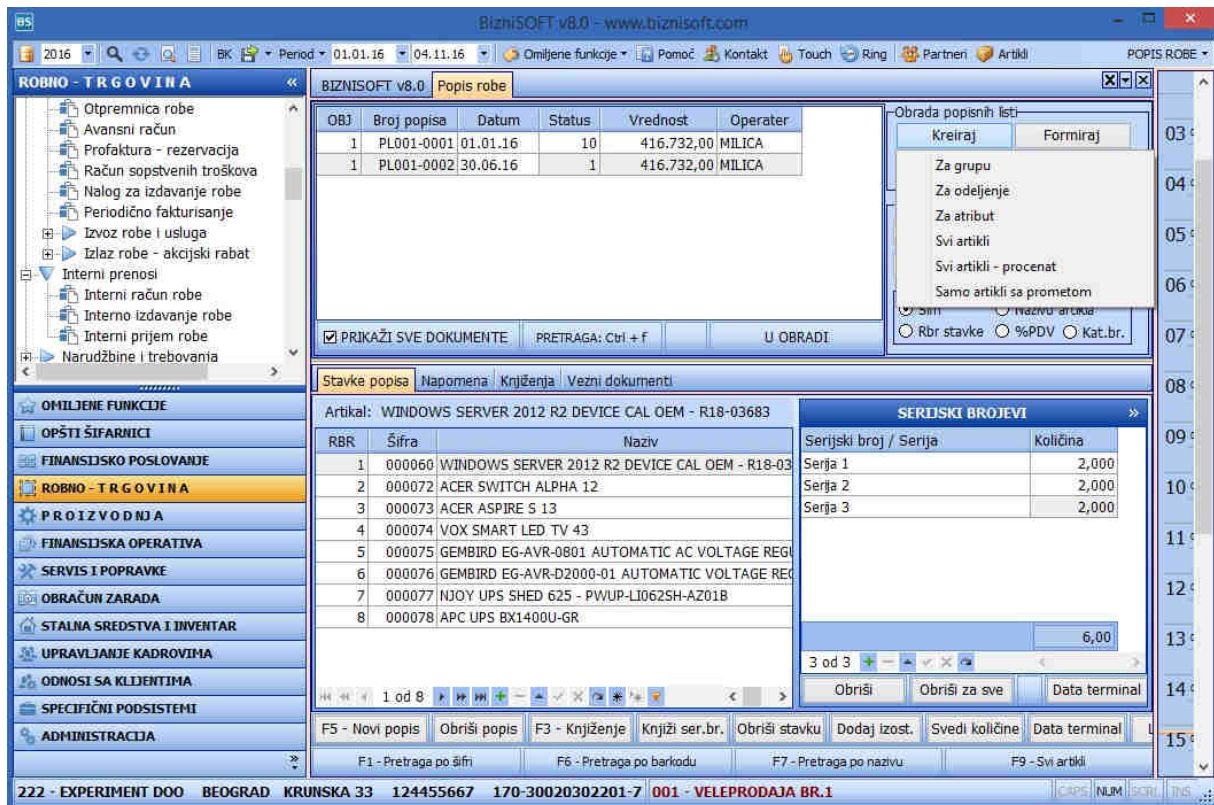

Popis robe

Stavke popisa sadrže redni broj, šifru, naziv, jedinicu mere, cenu, količinu, vrednost i novu količinu. Program omogućava i štampanje različitih tipova popisnih lista - prazne (u koju se unose količine prilikom popisa robe u magacinu), samo sa stanjem, kompletne ili samo razlike (Opcije se nalaze u desnom delu forme Popisa).

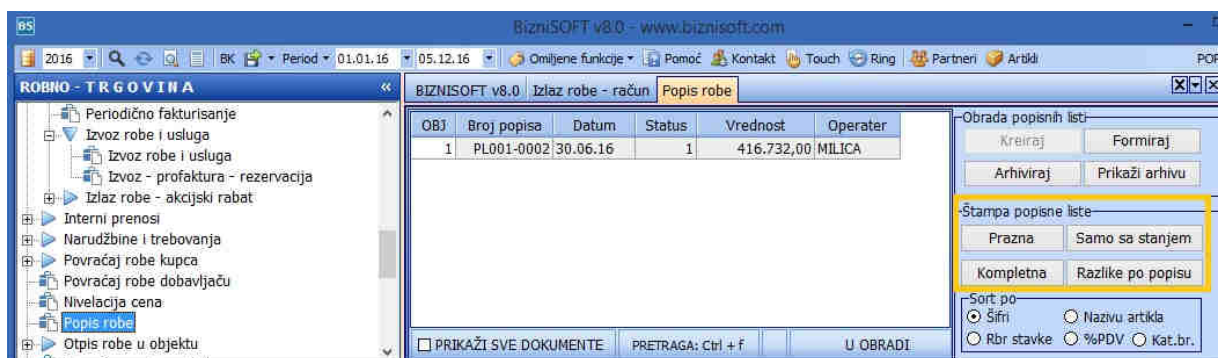

Štampa popisne liste

U polju Nova količina unosi se količina utvrđena tokom popisa robe u magacinu. Zatim se klikne na **F3-Knjiženje** i proknjiži. Ukoliko nema promena na stanju, popis se ne može proknjižiti, jer je količina ostala nepromenjena. Na popisnoj listi se mogu videti samo razlike - viškovi i manjkovi robe utvrđeni tokom popisa. Ukoliko se javi poruka prilikom knjiženja „Popis delimično proknjižen“, znači da je prilikom obrade knjižen samo u robnom. U okviru stavki

popisa, klikom na vertikalnu kolonu **Serijski brojevi**, otvara se forma koja omogućuje popis po serijskim brojevima sa knjiženjima istih i svođenjem istih na popisnu količinu. Popis se briše klikom na polje u dnu ekrana **Obriši popis**.

RBR	Šifra	Naziv
1	000060	WINDOWS SERVER 2012 R2 DEVICE CAL OEM - R1
2	000072	ACER SWITCH ALPHA 12
3	000073	ACER ASPIRE S 13
4	000074	VOX SMART LED TV 43
5	000075	GEMBIRD EG-AVR-0801 AUTOMATIC AC VOLTAGE
6	000076	GEMBIRD EG-AVR-D2000-01 AUTOMATIC VOLTAGE
7	000077	NJOY UPS SHED 625 - PWUP-LI0625H-AZ01B
8	000078	APC UPS BX1400U-GR

Serijski broj / Serija	Količina
Serijski broj 1	2,000
Serijski broj 2	2,000
Serijski broj 3	2,000

Popis po serijskim brojevima

Pogledajte video uputstvo sa našeg sajta koje se odnosi na postupak obrade Popisa robe:
<http://www.biznisoft.com/podrska/bs-uputstva.html>

Transformacije artikala

Transformacija artikala funkcioniše tako što se u jednom objektu od više artikala pravi jedan novi. Taj jedan artikal ima recepturu i kada se proknjiži transformacija, program taj novi artikal stavlja na stanje, a skida sa stanja artikle koji se nalaze u recepturi.

Ukoliko imamo nabavku 3 artikla, ali se prodaje jedan novi artikal koji se sastoji od ovih nabavljenih, onda kod novog artikla napravimo recepturu koja izgleda ovako:

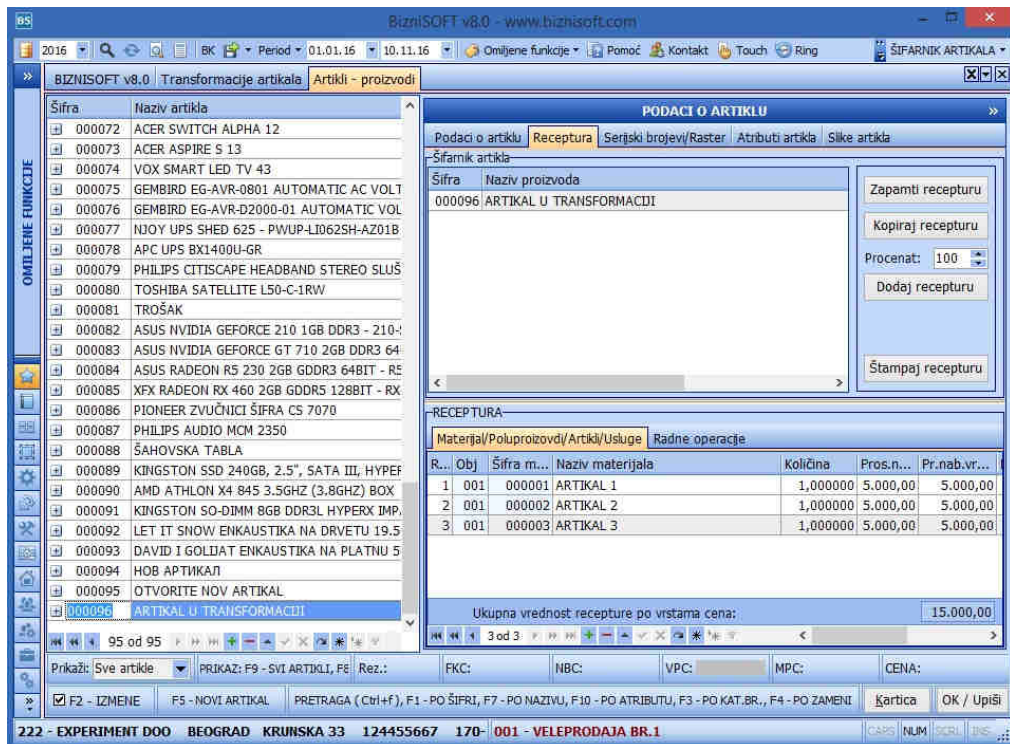

Artikli – Receptura

Potrebno je posebno obratiti pažnju da je objekat u recepturi onaj u kom smo, kroz kalkulaciju robe nabavili robu koju ćemo koristiti da bismo transformisali nov artikal.

Zatim, u modulu Robnom-trgovina, kroz opciju Transformacija artikala, otvoriti na F5-Nova i u okviru stavki dokumenta, uneti artikal koji se pravi (novootvoreni koji ima recepturu). Uneti količinu i prodajnu cenu. U okviru obrade jedne transformacije, moguće je napraviti samo jedan artikal.

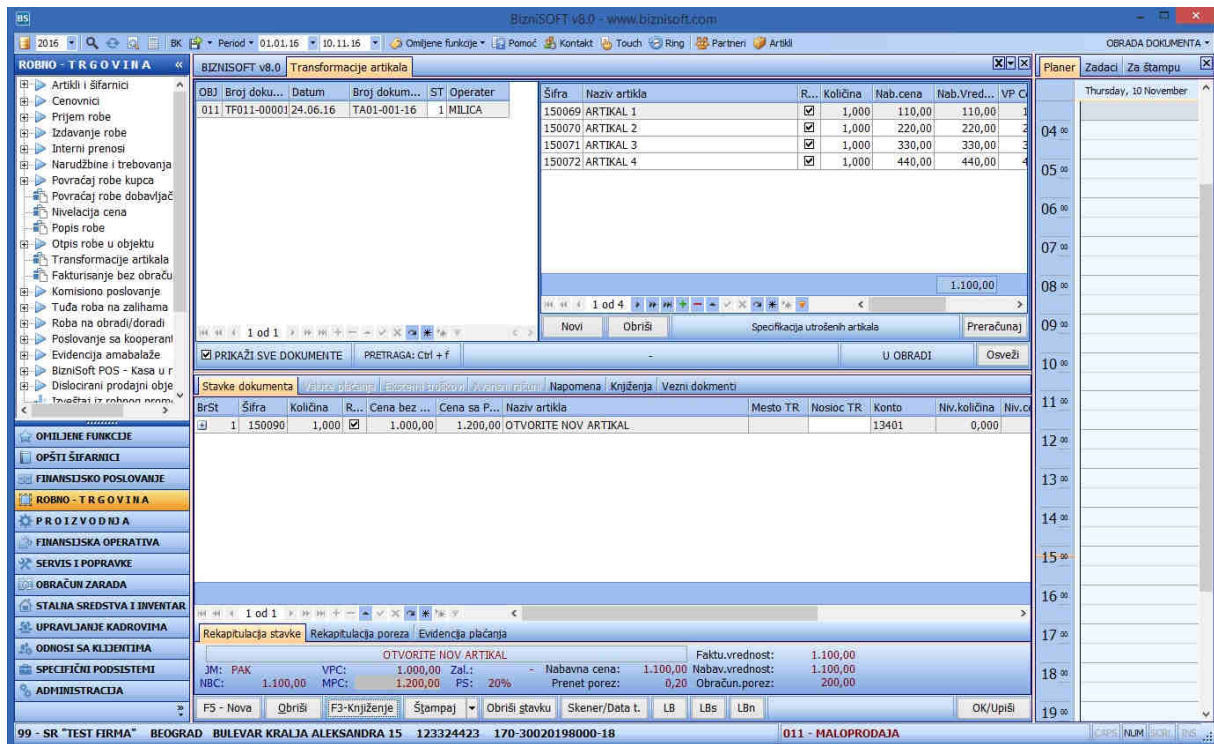

Obrada transformacije artikla

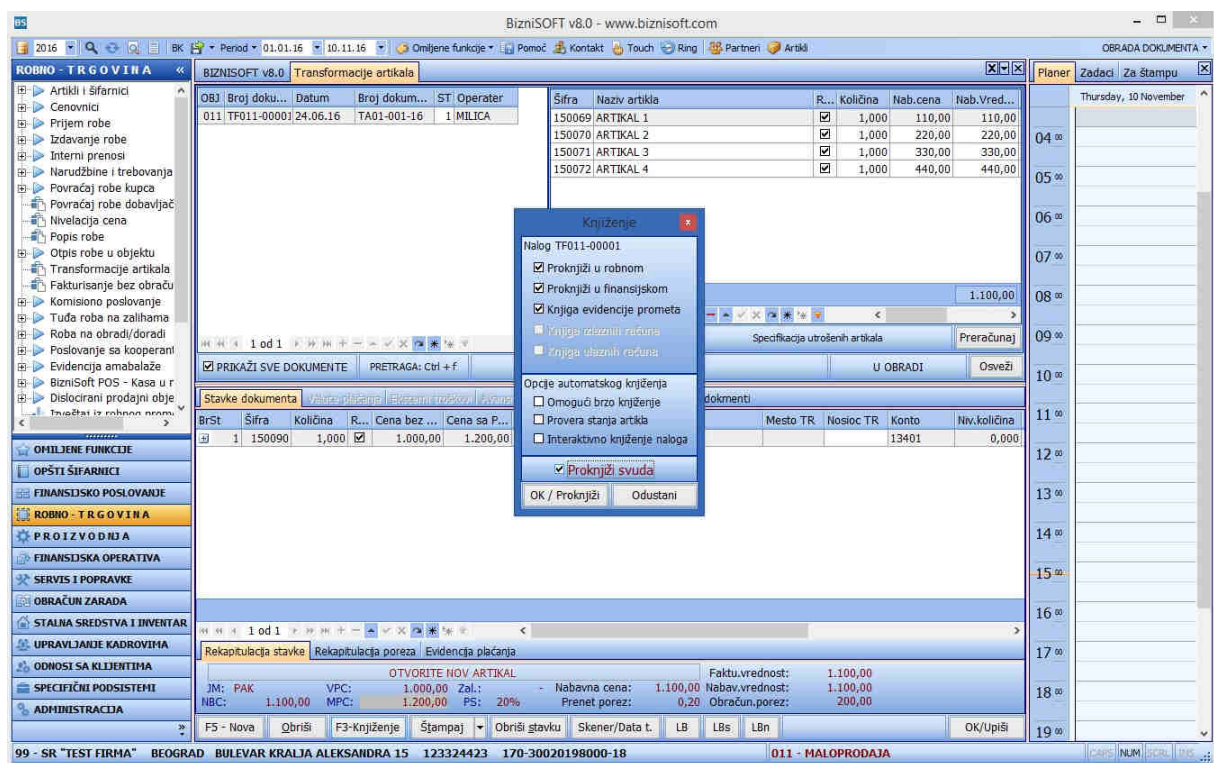

Transformacija artikla - Knjiženje

Komisiono poslovanje

Komisiono poslovanje obuhvata sledeće funkcije: Prijem tuđe komisione robe, Prodaju tuđe, Nivelaciju komisione robe, Komisionu odjavu komitentu, Prijem fakture komitenta, Vraćanje komisione robe komitentu, Evidenciju isplaćene i vraćene komisione robe, Izdavanje sopstvene robe komisionaru (po uzoru na Interne prenose robe) i izdavanje fakture komisionaru.

Postupak rada u okviru *Komisionog poslovanja*, pri *Prijemu tuđe komisione robe*, isključivo se radi u okviru objekata 06 i 07 Primljena komisiona roba MP/VP. Prilikom prijema tuđe komisione robe, otvara se Ulazna faktura – kalkulacija. Klikom na F5 - Nova, popunjavamo zaglavlje i stavke kalkulacije. Zaglavlje kalkulacije popunjavamo po principu obrade koji je objašnjen u okviru pasusa Kalkulacija trgovačke robe. Nakon unosa polja „datum“ tasterom Enter se automatski prelazi na stavke kalkulacije. U stavkama se unosi broj stavke, šifra artikla (klikom na taster „+“ konsultujemo šifarnik artikala), sledi zatim unos količine, fakturna cena i ostale podaci.

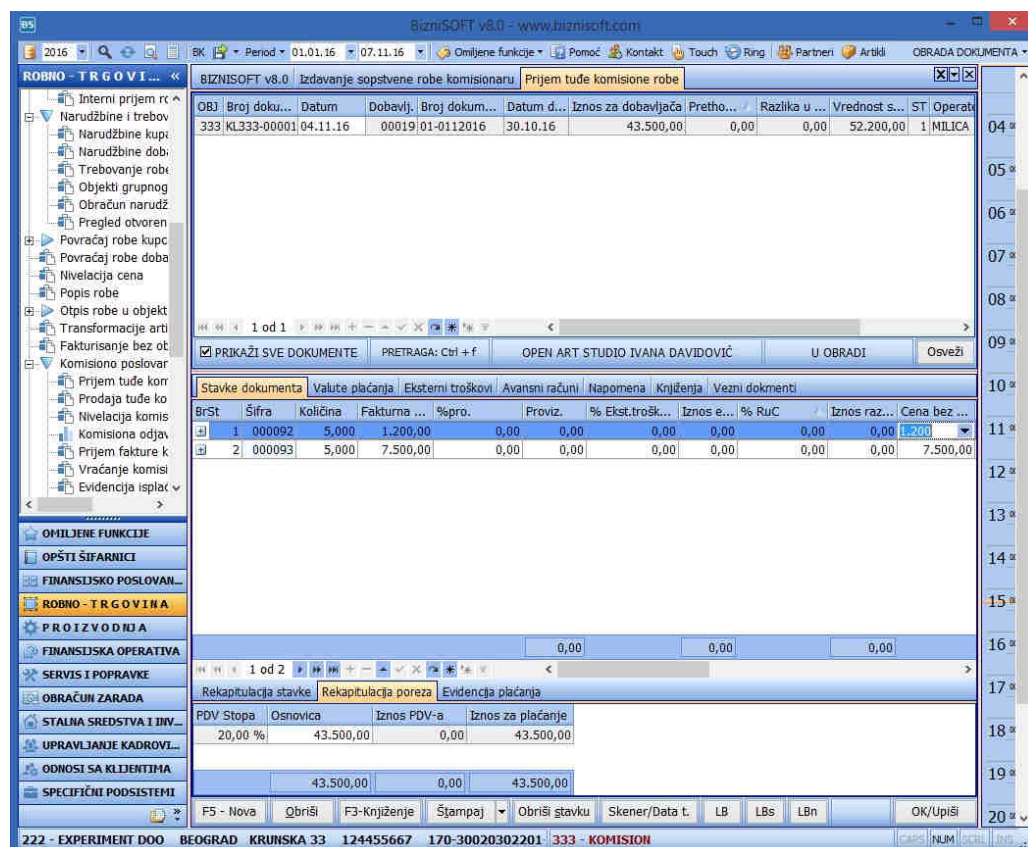

Prijem komisione robe

Ovde možemo da unesemo na primer, samo procenat razlike u ceni, u okviru polja **Iznos razlike u ceni** da bi program izračunao ostale podatke (iznos razlike u ceni, velikoprodajnu i maloprodajnu cenu), ili da unesemo neki od navedenih podataka da bi nam program obračunao ostale. Kada ispunimo sve neophodne podatke, kliknemo na polje **F3 - Knjiženje**, ili na taster F3 na tastaturi. U formi za knjiženje dokumenta, kliknuti na opciju **Proknjiži svuda** radi potvrde i knjiženja dokumenta.

U slučaju **Prodaje tuđe komisione robe**, takođe se bira tip objekta 06 i 07. Postupak obrade Prodaja tuđe komisione robe odvija se po istom principu kao izlazna faktura – račun. Klikom na **F5 – Nova** omogućavamo popunjavanje računa. Princip popunjavanja je isti kao i u prethodnom slučaju.

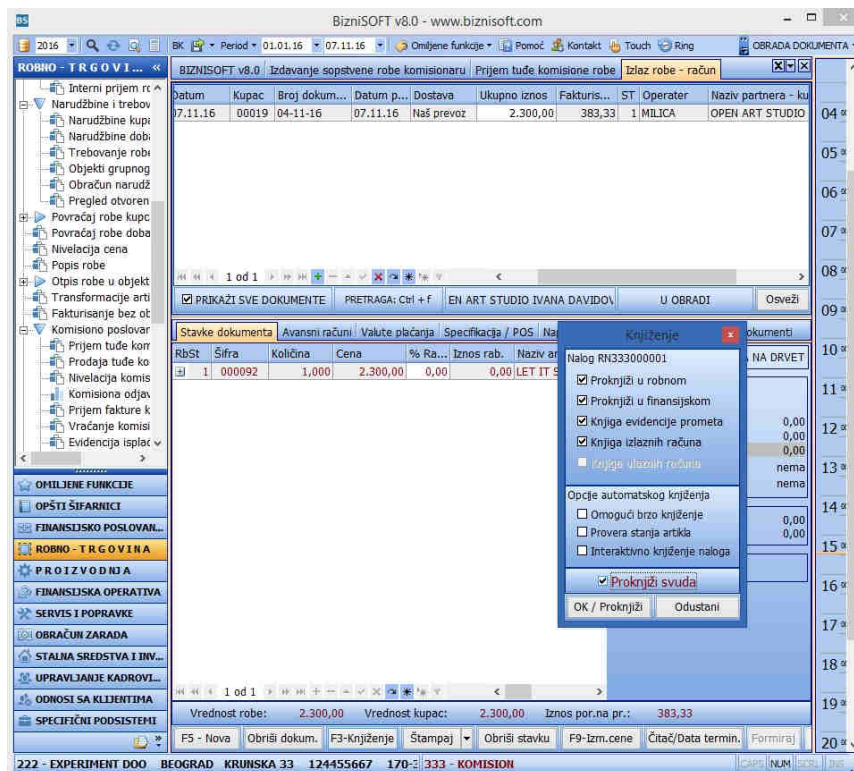

Izlaz robe - Prodaja komisione robe

Komisiona odjava komitentu – prodaja artikla po dobavljačima se obavlja za određeni period koji se definiše u zaglavlju forme, izborom sve artikle ili samo za određenu grupu. Odvija se u okviru objekata 06, 07, 01, 02 i 08. Kada odaberemo da se vrši za grupu artikala, otvara se prozor “grupe artikala”, zatim biramo koju grupu želimo.

Pogledajte video uputstvo sa našeg sajta koje se odnosi na postupak rada u okviru Komisionog poslovanja:

<http://www.biznisoft.com/podrska/bs-uputstva.html>

Komisiona odjava - prodaja artikla po dobavljačima

Za period: Od: 01.01.16 do: 07.11.16 Grupa artikla: Za grupu: - Sve grupe Po dobavljaču

Dobavljač artikla: Za dobavljača: PARTNER DOO Svi dobavljači Objekat: Svi objekti Po atributu

Šifra	Naziv partnera	Tip partnera	PDV	PIB / JMBG	Poš....	Mesto	Adresa
00001	PARTNER DOO	PRAVNO LICE	<input checked="" type="checkbox"/>	101133299	11000	BEOGRAD	BEOGRAD
00002	CUSTOMER SERVICE DOO	PRAVNO LICE	<input checked="" type="checkbox"/>	101223333	21000	NOVI SAD	NOVOSAD
00003	FIND & SALE DOO	PRAVNO LICE	<input checked="" type="checkbox"/>	102229222	24000	SUBOTICA	SUBOTICA
00004	SPEND I						
00005	ELAN DO						
00006	GIGATRO						
00007	PLAYER O						
00008	TECHNIC						
00009	XLS DOO						
00010	XLS DOO						
00011	LINEA AC						
00012	METRO M						
00013	TECHNIC						
00014	DRUŠTVO						
00015	GRAWE M						
00016	CREDO K						
00017	TRANSPC						
00018	SOUND FORCE DOO BEOGRAD-ZEMUN	PRAVNO LICE	<input checked="" type="checkbox"/>	104748871	11080	BEOGRAD ZEMUN	PIONIRSK
00019	OPEN ART STUDIO IVANA DAVIDOVIĆ	PREDUZETNIK	<input type="checkbox"/>	17069727104	11000	BEOGRAD	TERAZIJE

Izbor atributa artikla

Šifra ...	Naziv atributa	Izbor
0001	OPREMA	<input type="checkbox"/>
0002	USLUGA	<input type="checkbox"/>
0003	PRODAJA	<input type="checkbox"/>

Izaberi sve Poništi izbor Uslov I Uslov III F7 - Pretraga po nazivu Odustani OK / Upiši

1 od 19

F2 - IZMENE F5 - NOVI PARTNER, Shift+F5 - NOVI (NBS) PRETRAGA (Ctrl+F), F1. Elektronski servisi Labele Kartica OK

PODACI O POSLOVNOM PARTNERU

Po istom principu biramo i dobavljače. Kada završimo sa izborom potrebnih podataka, kliknemo na **ok**. Prilikom **prijema fakture komitenta**, otvara se prozor u kom popunjavamo podatke o dobavljaču i o primljenoj fakturi kao i knjiženja (finansijsko, knjiga PK-1 i knjiga primljenih računa). Kroz opciju **Evidencija isplaćene i vraćene robe** dobija se **obrazac KR-1**, a pre toga je potrebno uraditi **Povratnicu komisione robe** kroz opciju **Vraćanje komisione robe komitent**. Prilikom **Izdavanja sopstvene robe komisionaru**, moramo da izaberemo objekat 04 ili 05. Otvara se interni račun robe u kom, pored osnovnih podataka o robi, navodimo i iz kog u koji objekat se prenosi roba. **Izdavanje fakture komisionaru** odvija se u okviru objekata 04 i 05 (roba data u komisijon-maloprodaja i roba data u komisijon-veleprodaja).

Tuđa roba na zalihama

Ova opcija sadrži prijem tuđe robe i izdavanje tuđe robe. Prilikom obrade, bitan je izbor objekta u kom se korisnik nalazi – Tip 08 Magacin robe po nabavnim cenama. Artikli koji se unose moraju biti vođeni u šifarniku artikala po planskoj ceni.

PODACI O ARTIKLU

Podaci o artiklu | Receptura | Serijski brojev/Raster | Atributi artikla | Slike artikla

Osnovni podaci

Naziv artikla: ARTIKAL 3 Šifra: 000003

Jedinica mere: KOM Faktor jedinice mere: 1,0000 PLU Šifra: 00003

Poreska stopa: S1 Obrnuto oporezivanje Težina u KG:

Tarifni stav: 1 ROBA SA PDV-OM Jedinična cena:

Grupa: 0000 Jedinica mere: KG

Bar kod: Rok pl: 0 Koefficijent: 1,0000

Kataloški broj: Akc.rabat: 0,00

Zamena: Odeljenje: 0000

Opis / Napomena:

Računovodstvo

Konto: Mesto troška: Nosioc tr.:

Operater i vreme izmene

MILICA 29.06.16 10:28:14

BizniSoft: POS - Prodaja na kasi

Koeff.za prer.: 1,000000 KOM

Artikal je grupa artikla i usluga

Artikal se programira u vagama

Zabrani prodaju u POS-u

Postoje dodaci za artikal

Ignoriši minusno stanje

Karakter artikla

Artikal je usluga

Artikal je sirovina

Artikal je komisiona roba

Artikal je ambalaža

Artikal je proizvod/poluproizvod

Planska cena: 1,00 RSD

VP. cena proizv.: (je definisana)

Postupak dalje obrade dokumenta sličan je principu obrade Ulazne kalkulacije. U stavkama dokumenta unosi se šifra artikla, količina, naziv artikla itd. Dokument se knjiži klikom na polje **F3 Knjiženje**, a štampa izveštaja klikom na polje **Štampaj** u dnu ekrana.

BizniSOFT v8.0 - www.biznisoft.com

2016 | Period: 01.01.16 - 28.12.16 | Omiljene funkcije | Pomoć | Kontakt | Touch | Ring | Partneri | Artikli

ROBNO - TRGOVINA

- Artikli i šifarnici
- Cenovnici
- Prijem robe
 - Kalkulacija trgovačke
 - Kalkulacija komisije
 - Otkup poljoprivrednih
 - Uvozna kalkulacija
- Izdavanje robe
- Interni prenosi
- Narudžbine i trebovanja
- Povraćaj robe kupca
- Povraćaj robe dobavljač
- Nivelacija cena
- Popis robe
- Otpis robe u objektu
- Transformacije artikala
- Fakturisanje bez obraču
- Komisiono poslovanje
- Tuđa roba na zalihama
- Prijem tuđe robe
- Izdavanje tuđe robe
- Roba na obradi/doradi
- Poslovanje sa kooperant
- Evidencija ambalaže
- BizniSoft POS - Kasa u r
- Dislocirani prodajni obje
- Tržišni izvozna prom

OMILJENE FUNKCIJE

OPŠTI ŠIFARNICI

FINANSIJSKO POSLOVANJE

ROBNO - TRGOVINA

PROIZVODNJA

FINANSIJSKA OPERATIVA

SERVIS I POPRAVKE

OBRAČUNI ZARADA

STALNA SREDSTVA I INVENTAR

UPRAVLJANJE KADROVIMA

ODNOSI SA KLIJENTIMA

SPECIFIČNI PODSISTEMI

ADMINISTRACIJA

BIZNISOFIT v8.0 Kalkulacija robe Prijem tuđe robe

OBJ	Broj doku...	Datum	Dobavljač	Broj dokum...	Datum d...	Iznos za ...	Prethod...	Razlika ...	Vrednost ...	ST	Operator	Naziv partnera - dobavljača
045	TO045-0000	28.12.16	00019	01-12-16	22.12.16	15,00	0,00	0,00	18,00	1	MILICA	OPEN ART STUDIO IVANA DAVIDOVIĆ

1 od 1

PRIKAŽI SVE DOKUMENTE OPEN ART STUDIO IVANA DAVIDOVIĆ Osveži

Stavke dokumenta Vrste plaćanj Primeni robu Aznanirani Napomena Knjiženja Vezni dokumenti

BrSt	Šifra	Količina	Fakturna cena	%rab.	Rabat	% Ek...	Iznos eks...	Naziv artikla	Mesto TR	Nosioc TR	Kont
1	000003	15,000	1,00	0,00	0,00	0,00	0,00	ARTIKAL 3			889

0,00 0,00

1 od 1

Rekapitulacija stavke Rekapitulacija poreza Evidencija plaćanja

ARTIKAL 3		Faktu.vrednost:	15,00
JM: KOM	VPC: - Zal.: - Nabavna cena:	Nabav.vrednost:	15,00
NBC: - MPC: - PS: 20%	Prenet porez:	Obračun.porez:	3,00

F5 - Nova Qbriši F3-Knjiženje Štampaj Obrisli stavku Skener/Data t. LB LBS LBN OK/Upiši

222 - EXPERIMENT DOO BEOGRAD KRUNSKA 33 124455667 170-30020302201-77 045 - NOV OBJEKAT

Prijem tuđe komisone robe

Izveštaji iz robnog prometa

Izveštaji iz robnog prometa je zasebna funkcija, nalazi se u okviru modula Robno-trgovina i kao zasebna ikonica na glavnom ekranu pod nazivom "Izveštaji iz robnog prometa", a po ugledu na Izveštaje iz Finansijskog knjigovodstva *All-In-One* za unos više kriterijuma i svim ostalim prednostima koje nosi ovaj način izveštavanja.

Osnovni princip u kreiranju Izveštaja iz Robnog prometa – Ukoliko je checkbox Za artikal odčekiрано, izveštaj će uzeti u obzir sve artikle a po istom principu, ukoliko je odčekiрано polje Za objekat, biće kreiran izveštaj za sve objekte:

The screenshot displays the BizniSOFT v8.0 software interface for configuring a sales report. The main window is titled "Izveštaji iz robnog prometa". On the left, there is a sidebar with "OMILJENE FUNKCIJE" (Favorite Functions) and a list of menu items. The central area contains configuration options for the report, including date ranges (Datum OD: 01.01.17, Datum DO: 04.10.17), article types (Vrsta artikla), and measurement units (Izbor jedinice mere). A yellow box highlights the "Kriterijumi" (Criteria) section, which includes checkboxes for "Za artikal" (checked), "Za objekat", "Za subjekat", "Za atribut artikla", "Za grupu artikla", "Za dokumente", "Za atribut partnera", "Za komercijalstu", "Za operatera", "Za mesto troška", and "Za nosioc troška". Below the configuration, there are buttons for "Standardni pregled" and "Napredni pregled". On the right, a table lists articles with columns for "Šifra", "Naziv artikla", and "Iz...". The table includes entries like "LOGITECH K360 WIRELESS KEYBOARD US RETAIL", "HP SLUŠALICE SA MIKROFONOM H3100 (BELE)", "DELL INSPIRON 15 7566 - NOT10112", and "ASUS X541NA-G0134". At the bottom, there is a status bar with company information: "222 - EXPERIMENT DOO", "BEOGRAD KRUNSKA 33", "124455667", "170-30020302201-77", and "001 - VELEPRODAJA BR.1".

Izveštaji iz Robnog prometa

Klikom na neku od ponuđenih funkcija, npr. Robna kartica – Standardna, Robna kartica – Proširena, korisnik dobija izv²eštaj za štampu:

² Najčešći tip izveštaja iz Robnog prometa u praksi su Robna Kartica – Standardna i proširena, Izveštaj prometa Robna kartica Po subjektima, analitički po artiklima i izveštavanja koja se odnose na stanje zaliha artikla.

BizniSOFT v8.0 - www.biznisoft.com

2017 Štampaj BK Period 01.01.17 04.10.17 Omišjene funkcije Pomoć Kontakt Touch Ring Partneri Artikli

OMILJENE FUNKCIJE << BIZNISOF V8.0 Izveštaji iz robnog prometa Report_9106

Poslovni atributi
 Poslovni partneri
 Propisani cenovnik
 Definisanje prodajni
 Kalkulacija trgovačk
 Izlazna faktura - rač
 Interni račun robe
 Nivelacija cena
 Izveštaj o prometu
 Stanje zaliha objek
 Obrada naloga za g
 Knjiženje naloga
 Knjiga evidencije pr
 Knjiga prihoda i ras
 Poreska prijava - O

Pretraga:

OMILJENE FUNKCIJE
 OPŠTI ŠIFARNICI
 FINANSISKO POSLOVANJE
 ROBNO - TRGOVINA
 PROIZVODNJA
 FINANSISKA OPERATIVA
 SERVIS I POPRAVKE
 OBRAČUN ZARADA
 STALNA SREDSTVA I INV...
 UPRAVLJANJE KADROVIMA
 ODNOSI SA KLIENTIMA
 SPECIFIČNI PODSISTEMI
 ADMINISTRACIJA

EXPERIMENT DOO Datum štampa: 04.10.2017
 BEOGRAD

01.01.2017-04.10.2017 Način sorta: Po datumu knjiženja
 Restitucione: Veleprodajna cena Vrsta artikla: Trgovačka roba, Proizvodi, Komisiona roba, Sirovine,
 Jedinica mere: Definisana jedinica mere Redosled sorta: Rastući
 SUBJEKAT: NIVELACIJA CENE - NIVELACIJA CENE

Šifra i naziv artikla	Datum	Br. dok.	Cena	Ulaz	Izlaz	Stanje	Duguje	Potražuje	Saldo
Prethodno stanje:									
000101	MACBOOK	05.04.17	NC001-0003	34.990,00	0,00	0,00	0,00	25.000,00	25.000,00

ZBIRNI PODACI									
Ukupno ulaz (KOM):				0,00	Ukupno ulaz (FIN):		25.000,00		
Ukupno izlaz (KOM):				0,00	Ukupno izlaz (FIN):		0,00		
Stanje (KOM):				0,00	Saldo (FIN):		25.000,00		

SUBJEKAT: P-00006 - PLASTEX DOO

Šifra i naziv artikla	Datum	Br. dok.	Cena	Ulaz	Izlaz	Stanje	Duguje	Potražuje	Saldo
Prethodno stanje:									
000097	DELL INSPIRON 5558	10.01.17	KL001-00001	5.990,00	5,00	0,00	5,00	29.950,00	29.950,00
000098	ASUS	10.01.17	KL001-00001	7.990,00	5,00	0,00	10,00	39.950,00	69.900,00
000099	ASUS N752VX-GC281D	10.01.17	KL001-00001	10.990,00	5,00	0,00	15,00	54.950,00	124.850,00
000100	HP 15-AV059NM	10.01.17	KL001-00001	17.990,00	5,00	0,00	20,00	89.950,00	214.800,00
000101	MACBOOK	10.01.17	KL001-00001	29.990,00	5,00	0,00	25,00	149.950,00	364.750,00
022223	PHILIPS SLUŠALICE DJ	07.02.17	KL001-00002	2.990,00	1,00	0,00	26,00	2.990,00	367.740,00
334444	HP SLUŠALICE SA	07.02.17	KL001-00002	2.990,00	1,00	0,00	27,00	2.990,00	370.730,00

ZBIRNI PODACI									
Ukupno ulaz (KOM):				27,00	Ukupno ulaz (FIN):		370.730,00		
Ukupno izlaz (KOM):				0,00	Ukupno izlaz (FIN):		0,00		
Stanje (KOM):				27,00	Saldo (FIN):		370.730,00		

SUBJEKAT: P-00007 - MONTELLI DOO

Šifra i naziv artikla	Datum	Br. dok.	Cena	Ulaz	Izlaz	Stanje	Duguje	Potražuje	Saldo
Prethodno stanje:									
000017	ASUS TRANSFORMER	18.08.17	RW001333459	2.344,00	0,00	1,00	-1,00	2.343,00	2.344,00

222 - EXPERIMENT DOO BEOGRAD KRUNSKA 33 124455667 170-30020302201-77 001 - VELEPRODAJA BR.1

Izveštaj o prometu artikla - Po subjektima analitički po artiklima

Klikom na slova koja su u izveštaju označena cvenom bojom, npr. Šifru artikla ili Partnera, program automatski vrši prelazak u nov tab (u šifarnik partnera ili artikala).

U okviru forme prikaza izveštaja klikom na dugme "Prekini" koje momentalno prekida izradu izveštaja koja je u toku, a progresbar pri vrhu tabele vizuelno signalizira klijentu da je izrada izveštaja još uvek u toku. Kada se izveštaj jednom obradi, oba ova elementa se gube iz forme tako da je potrebno startovati neki obimniji izveštaj da bi bili dovoljno dugo uočljivi. Potrebno je odabrati *Kriterijum* za izradu izveštaja, uneti datum (period) u gornjem delu ekrana. Čekirati da li se izveštaj formira za artikal ili/i objekat i odabrati jednu od ponuđenih mogućnosti unutar ponuđenog spiska mogućnosti u desnom delu ekrana (na primer, Izveštaj o prometu artikla, Izveštaj o stanju artikla, Ostali pregledi i izveštaji, Izveštaj po komercijalistima, Pregled prometa cena, Prilagođeni izveštaji klijenta).

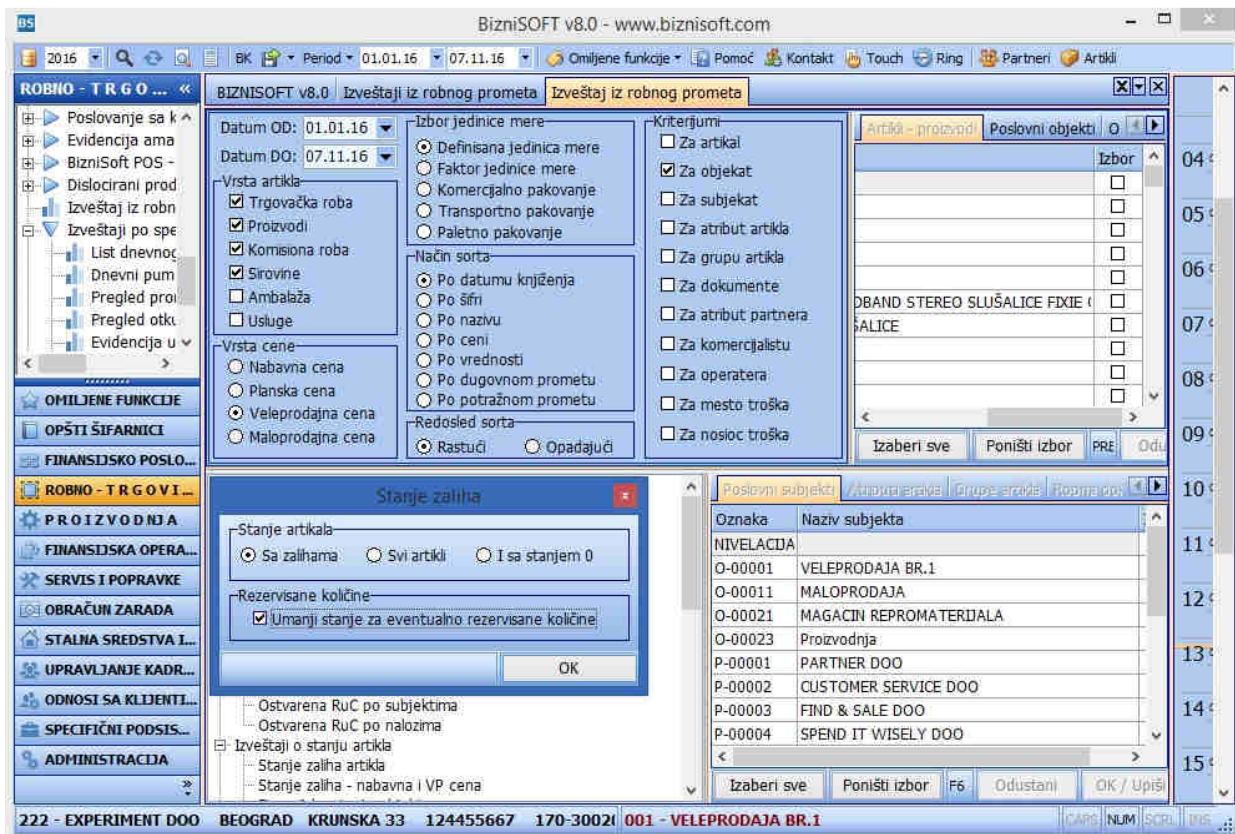

Izveštaji iz robnog prometa

Osim Standardnog pregleda podataka izabranih kriterijuma u tabeli uvedena³ i funkcionalnost Naprednog pregleda:

³ Verzija 8 Avgust 2017.

BizniSOFT v8.0 - www.biznisoft.com

2017 | Štampaj | BK | Period: 01.01.17 - 24.08.17 | Omljene funkcije | Pomoć | Kontakt | Touch | Ring | Partneri | Artikli

ROBNO - TRGOVINA | BIZNISOF V8.0 | Izveštaji iz robnog prometa | Pregled_11834 | Pregled_B9433

Datum OD: 01.01.17 | Datum DO: 24.08.17

Izbor jedinice mere:

- Definisana jedinica mere
- Faktor jedinice mere
- Komercijalno pakovanje
- Transportno pakovanje
- Paletno pakovanje

Vista artikla:

- Trgovacka roba
- Proizvodi
- Komisiona roba
- Sirovine
- Ambalaža
- Usluge

Način sorta:

- Po datumu knjiženja
- Po šifri
- Po nazivu
- Po ceni
- Po vrednosti
- Po dugovnom prometu
- Po potražnom prometu

Kriterijumi:

- Za artikal
- Za objekat
- Za subjekat
- Za atribut artikla
- Za grupu artikla
- Za dokumente
- Za atribut partnera
- Za komercijalstu
- Za operatera
- Za mesto troška
- Za nosioc troška

Š... Naziv poslovnog objekta | Mesto | Iz...

001 VELEPRODAJA BR.1	Beograd	<input checked="" type="checkbox"/>
002 USLUGE	BEograd	<input type="checkbox"/>
005 BLAGAJNA	BEograd	<input type="checkbox"/>
006 DEVIZNA BLAGAJNA	BEograd	<input type="checkbox"/>
011 MALOPRODAJA	Beograd	<input type="checkbox"/>
021 MAGACIN REPRROMATERIJALA	Beograd	<input type="checkbox"/>
022 MAGACIN GOTOVIVH PROIZVODA	Beograd	<input type="checkbox"/>
023 Proizvodnja	Beograd	<input type="checkbox"/>
033 MAGACIN SOPSTVENIH PROIZVODA	BEograd	<input type="checkbox"/>
045 NOV OBJEKAT		<input type="checkbox"/>
080 MAGACIN 2	BEograd	<input type="checkbox"/>

Standardni pregled | Napredni pregled | Rastući | Opadajući

Izveštaji o prometu artikla:

- Robna kartica - standardna
- Robna kartica - proširena
- Promet artikla za period
- Zbirni pregled po artiklima
- Zbirno po artiklima - procenat realizacije
- Zbirno po artiklima - ostvarena RuC
- Zbirno po artiklima - naručivanje po atributima
- Po subjektima - zbirno po artiklima
- Po subjektima i poslovnim jedinicama - zbirno
- Po subjektima - analitički po artiklima
- Ostvarena RuC po subjektima
- Ostvarena RuC po nazovima
- Izveštaji o stanju artikla
- Stanje zalih artikla
- Stanje zalih - nabavna i VP cena
- Finansijsko stanje objekta
- Pregled rezervisane robe
- Izveštaj definisanih nivoa zalih
- Ostali izveštaji i pregledi
- Izveštaj o kalu/rasturu
- Promet u objektu po dokumentima
- Pregled nabavke po dobavljačima
- Pregled realizacije po terenima
- Izveštaj o neprometu artikla
- Dobitak/dobitak/bruto poslovanje - fiskalno uporedno

Oznaka	Naziv subjekta	Mesto	Adresa	Iz...
NIVELACI				
P-00006	PLANPROM DOO	TRSTENIK	RADOJA KRSTIĆA 1	<input type="checkbox"/>
P-00010	AGRO PRODUCT DOO	VOGAJ	RUMSKA 70	<input type="checkbox"/>
P-00012	DINA COMMERCE DOO	SREMSKA MITROV	RUMSKI DRUM 55 B	<input type="checkbox"/>
P-00014	POLET EXPRES DOO	VLADIMIRCI, JALC	SINDELJEVIĆA 17	<input type="checkbox"/>
P-00015	ZIDAR DP	ŠID	DJURE KIŠA BB	<input type="checkbox"/>
P-00016	MATRIX DOO	BAČKA PALANKA	KRALJA PETRA I 79	<input type="checkbox"/>
P-00017	MIX COMMERCE DOO	ULJMA	JNA 45	<input type="checkbox"/>
P-00018	ZMAJ DOO	IRIG	ZAHATSKI CENTAR BB	<input type="checkbox"/>
P-00021	GALEB DOO	RUMA	VLADIMIRA NAZORA BB	<input type="checkbox"/>
P-00022	GRIFON DOO	RUMA	TICANOVA 23	<input type="checkbox"/>
P-00024	UNIPROGRESS DOO	RUMA	VLADIMIRA NAZORA BB	<input type="checkbox"/>
P-00051	MOCCA DOO	SREMSKA MITROV	STARI ŠOR 42	<input type="checkbox"/>
P-00059	MARKET PRESS DOO	MARADIK	BRANKA RADIČEVIĆA 41	<input type="checkbox"/>
P-00459	GIGATRON D.O.O.	BEograd	KIROVLEVA 17	<input type="checkbox"/>

222 - EXPERIMENT DOO | BEograd | KRUMSKA 33 | 124455667 | 170-30020302201-77 | 001 - VELEPRODAJA BR.1

Izveštaji iz robnog prometa – Standardni pregled

BIZNISOF V8.0 | Izveštaji iz robnog prometa | Pregled_61867

O...	Naziv objekta	Artikal	Naziv artikla	Ulaz	Izlaz	Saldo kol	Duguje	Potražuje	Saldo izn
020	MEGA VIVA	002822	C Kafa MLEVENA 800G	78,000	72,000	6,00	37,898,43	34,928,43	2,970,00
020	MEGA VIVA	004705	NESCAFE 3U1 ZUTI SECCER	1,022,000	949,000	73,00	20,731,72	19,238,14	1,493,58
020	MEGA VIVA	007073	HAUSBRANDT 500GR TOST.ORD CASA	43,000	36,000	7,00	61,765,20	51,710,40	10,054,80
020	MEGA VIVA	007213	NESCAFE VANILA 250ML	70,000	69,000	1,00	10,257,05	10,110,33	146,72
020	MEGA VIVA	010698	GRAND Kafa BLACK&EASY SGR	1,084,000	930,000	154,000	19,862,98	17,015,52	2,847,46
020	MEGA VIVA	011349	DONCAFE Kafa ESPRESSO CREMOSO 1KG	44,000	37,000	7,00	75,180,60	62,937,60	12,243,00
020	MEGA VIVA	011353	DONCAFE Kafa 100G MIBAS Kafa	39,000	9,000	30,00	4,903,14	1,121,34	3,781,80
020	MEGA VIVA	011354	DONCAFE Kafa 200G MIBAS Kafa	38,000	26,000	12,00	9,466,76	6,441,32	3,025,44
020	MEGA VIVA	011355	DONCAFE Kafa ESPRESSO VENDESSO 1KG	164,000	155,000	9,00	173,502,84	163,891,92	9,610,92
020	MEGA VIVA	011369	DONCAFE Kafa MOMENT 200G	296,000	248,000	48,00	78,892,88	65,739,44	13,153,44
				56.497,000	48.774,000		7.035.836,84	6.365.722,24	670.114,60

1 od 57

Datum	Broj naloga	Ulaz	Izlaz	Saldo kol	Duguje	Potražuje	Saldo izn	Fak.Cena	Nab. cena	VP cena	MP cena	Subjekat	Naziv subjekta	Pos jed	Rabat	Realizacija	Ostv...	
01.01.17	PST000	2,000	0,000	2,00	898,38	0,00	898,38	339,00	308,56	374,32	449,19	POCETNO	POCETNO STANJE		0,00	0,00		
03.01.17	IR010000003	24,000	0,000	26,00	10.780,56	0,00	11.678,94	339,00	308,49	374,32	449,19	O-00010	CENTRALNE MAGACIN 2		0,00	0,00		
05.01.17	KA020-0105	0,000	3,000	23,00	0,00	1.347,57	10.331,37	339,00	308,50	374,32	449,19	KUPAC U M	KUPAC U MALOPRODAJI		0,00	1.122,97		
06.01.17	KA020-0106	0,000	1,000	22,00	0,00	449,19	9.882,18	339,00	308,50	374,32	449,19	KUPAC U M	KUPAC U MALOPRODAJI		0,00	374,32		
14.01.17	KA020-0114	0,000	2,000	20,00	0,00	898,38	8.983,80	339,00	308,50	374,32	449,19	KUPAC U M	KUPAC U MALOPRODAJI		0,00	748,65		
16.01.17	KA020-0116	0,000	1,000	19,00	0,00	449,19	8.534,61	339,00	308,50	374,32	449,19	KUPAC U M	KUPAC U MALOPRODAJI		0,00	374,32		
17.01.17	KA020-0117	0,000	3,000	16,00	0,00	1.347,57	7.187,04	339,00	308,50	374,32	449,19	KUPAC U M	KUPAC U MALOPRODAJI		0,00	1.122,97		
18.01.17	KA020-0118	0,000	4,000	12,00	0,00	1.796,76	5.390,28	339,00	308,50	374,32	449,19	KUPAC U M	KUPAC U MALOPRODAJI		0,00	1.497,30		
23.01.17	KA020-0123	0,000	1,000	11,00	0,00	449,19	4.941,09	339,00	308,50	374,32	449,19	KUPAC U M	KUPAC U MALOPRODAJI		0,00	374,32		
25.01.17	DNO20-0079	0,000	0,000	11,00	235,29	0,00	5.176,38	339,00	308,49	392,15	470,58	NIVELACI	NIVELACIJA CENE		0,00	0,00		
30.01.17	IR010000568	24,000	0,000	35,00	11.293,92	0,00	16.470,30	339,00	308,49	392,15	470,58	O-00010	CENTRALNE MAGACIN 2		0,00	0,00		
07.02.17	DNO20-0155	0,000	0,000	35,00	830,28	0,00	17.300,58	339,00	308,49	412,50	495,00	NIVELACI	NIVELACIJA CENE		0,00	0,00		
07.02.17	KA020-0207	0,000	1,000	34,00	0,00	470,58	16.830,00	339,00	308,49	392,15	470,58	KUPAC U M	KUPAC U MALOPRODAJI		0,00	392,15		
14.02.17	KA020-0214	0,000	1,000	33,00	0,00	495,00	16.335,00	339,00	308,49	412,50	495,00	KUPAC U M	KUPAC U MALOPRODAJI		0,00	412,50		
18.02.17	KA020-0218	0,000	1,000	32,00	0,00	495,00	15.840,00	339,00	308,49	412,50	495,00	KUPAC U M	KUPAC U MALOPRODAJI		0,00	412,50		
22.02.17	KA020-0222	0,000	2,000	30,00	0,00	990,00	14.850,00	339,00	308,49	412,50	495,00	P-01175	SINAC KOMERC DOO		0,00	825,00		
24.02.17	KA020-0224	0,000	1,000	29,00	0,00	495,00	14.355,00	339,00	308,49	412,50	495,00	KUPAC U M	KUPAC U MALOPRODAJI		0,00	412,50		
09.03.17	KA020-0309	0,000	1,000	28,00	0,00	495,00	13.860,00	339,00	308,49	412,50	495,00	KUPAC U M	KUPAC U MALOPRODAJI		0,00	412,50		
11.03.17	KA020-0311	0,000	1,000	27,00	0,00	495,00	13.365,00	339,00	308,49	412,50	495,00	KUPAC U M	KUPAC U MALOPRODAJI		0,00	412,50		
29.03.17	KA020-0329	0,000	1,000	26,00	0,00	495,00	12.870,00	339,00	308,49	412,50	495,00	KUPAC U M	KUPAC U MALOPRODAJI		0,00	412,50		
03.04.17	KA020-0403	0,000	1,000	25,00	0,00	495,00	12.375,00	339,00	308,49	412,50	495,00	KUPAC U M	KUPAC U MALOPRODAJI		0,00	412,50		
04.04.17	KA020-0404	0,000	2,000	23,00	0,00	990,00	11.385,00	339,00	308,49	412,50	495,00	KUPAC U M	KUPAC U MALOPRODAJI		0,00	825,00		
				78,000	72,000		37.898,43	34.928,43								0,00	29.107,00	

1 od 59

Izveštaji iz robnog prometa – Standardni pregled

Ova funkcionalnost omogućava klijentima da sami (prostim "prevlačenjem" kolona u određena polja) formiraju izveštaje koje žele i da ih kasnije po potrebi eksportuju u Excel u "čitljivom" formatu i pripreme za dalje analize ili štampu iz programa. Klikom na polje <Ukupan total> dobijamo prikaz u stavkama šablona:

The screenshot displays the BizniSOFT v8.0 interface. At the top, there's a navigation bar with 'ROBNO - TRGOV...' and various menu options. The main area is divided into a left sidebar with navigation icons, a central summary table, and a detailed list table.

Summary Table:

	KL	NC	RN
Vrednost ...	Vrednos...	Vrednost ...	Vrednos...
0	1.483.321,00	0,00	1.483.321,00
12 MEMORIJA	20		0,00
29 MREZNA OPREMA	20		2.299,00
<Ukupan Total>	1.483.321,00	0,00	1.483.321,00

Detailed List Table:

Ši...	Šifra...	Naziv Artikla	P...	Datum	Broj Naloga	Količina...	Količina...	Količina...	Vrednos...
1	98	ASUS UX310UA-FC063T (90N80...	20	10.01.17	KL001-00001	5,00	0,00	5,00	39.950,00
1	99	ASUS N752VX-GC281D (90N80...	20	10.01.17	KL001-00001	5,00	0,00	5,00	54.950,00
1	100	HP 15-AY059NM (Y0V98EA) L...	20	10.01.17	KL001-00001	5,00	0,00	5,00	89.950,00
1	101	MACBOOK (MJY32ZE/A) 12" L...	20	10.01.17	KL001-00001	5,00	0,00	5,00	149.950,00
1	22223	PHILIPS SLUŠALICE DJ MONITO...	20	07.02.17	KL001-00002	1,00	0,00	1,00	2.990,00
1	334444	HP SLUŠALICE SA MIKROFONO...	20	07.02.17	KL001-00002	1,00	0,00	1,00	2.990,00
1	334447	DELL INSPIRON 15 7566 - NOT...	20	10.04.17	KL001-00003	5,00	0,00	5,00	804.950,00
1	334448	PIONEER STEREO SLUŠALICE (C...	20	10.04.17	KL001-00003	5,00	0,00	5,00	90.950,00
1	334449	PHILIPS STEREO SLUŠALICE PR...	20	10.04.17	KL001-00003	5,00	0,00	5,00	82.000,00
1	21	LOGITECH K760 WIRELESS SOL...	20	15.08.17	KL001-00004	4,00	0,00	4,00	13.600,00
1	25	TRACER 2.1 ZVUČNICI CITY BR...	20	15.08.17	KL001-00004	5,00	0,00	5,00	23.945,00
1	32	SUPERLUX HD662F	20	15.08.17	KL001-00004	7,00	0,00	7,00	40.523,00
1	39	AMD FX-8300 3.36GHZ (4.26GHZ)	20	15.08.17	KL001-00004	3,00	0,00	3,00	20.235,00
1	50	PIONEER SX-20-S AV RISIVER	20	15.08.17	KL001-00004	3,00	0,00	3,00	23.700,00
1	63	MSI Z170A-G45 GAMING MATIC	20	15.08.17	KL001-00004	2,00	0,00	2,00	12.688,00
						66,00	0,00	66,00	1.483.321,00

The 'Šabloni' (Templates) menu is open, showing options: Učitaj šablon, Snimi šablon, Isprazni šablon, and Obriši šablon.

Stavke naprednog pregleda izveštaja iz robnog prometa

Klikom na taster "Šabloni" u okviru Naprednog pregleda, izveštaji se snimaju u bazi kako bi bili od koristi ostalim operaterima i/ili dalje nadograđeni.

Prilikom preuzimanja nove verzije, klikom na polje Šablon u dnu frme, i izborom opcije Učitaj šablon, korisnik bira neki od naših postavljenih šablona, koji služe kao etalon.

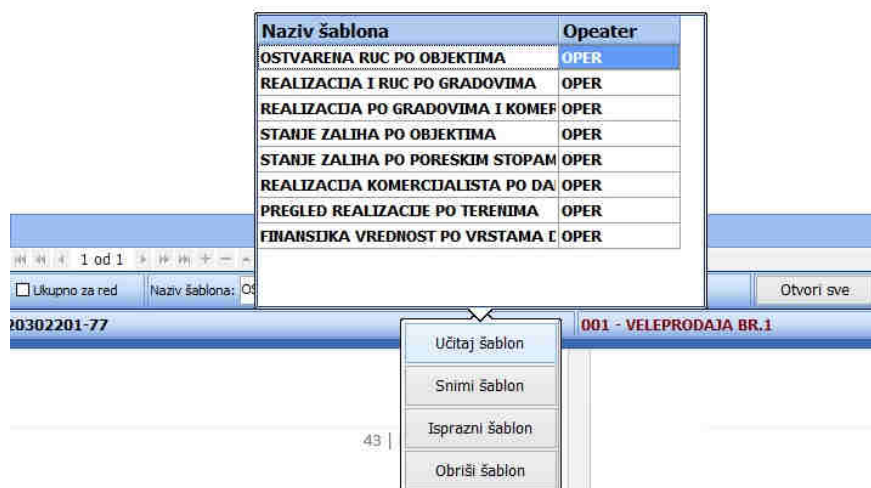

Izbor šablona iz baze

Kasnijim dodavanjem **Naziva šablona**, korisnik proširuje fond ponuđenih šablona:

BIZNISOFIT v8.0 | Izveštaji iz robnog prometa | Pregled_79495

Prevući poja na tabelu

Prevući poja u izabranim područjima

Područje filtera | Područje kolona

Područje redova | Područje podataka

Vrsta prikaza: Kompaktni Standardni Ukupno za red

1 od 1

Naziv šablona: OSTVARENA RUC PO OBJEKT

Šabloni

Učitaj šablon

Snimi šablon

Isprazni šablon

Obriši šablon

001 - VELEPRODAJA BR.1

VELEPRODAJA BR.1						
RN						
			Nabav...	Realiz...	Ostva.	
ZMAJ DOO	97		DELL INSPIRON 5558 LAPTOP 15.6...	5.990,00	7.990,00	2.000,
	98		ASUS UX310UA-FC063T (90NB0C...	7.990,00	9.900,00	1.910,
	99		ASUS N752VX-GC281D (90NB0AY...	10.990,00	12.990,00	2.000,

Šifra objekta	Šifra Artikla	Naziv Artikla	P.
1	97	DELL INSPIRON 5558 LAPTOP 1	2

POTVRDITE AKCIJU

POTVRDITE SNIMANJE AKTUELNOG ŠABLONA POD NAZIVOM 'OSTVARENA RUC PO OBJEKTIMA' ?

OK Odustani

Dodavanje novog šablona

Ukoliko imate dodatna pitanja, molimo kontaktirajte naš Call centar.

BIZNISOFIT TIM